

子育て応援施設

こども家庭センター

こども家庭センターは、子どもに関わる総合相談窓口です。児童虐待やヤングケアラーなどに関する相談も受け付けています。ひとりで悩まず、まず相談してください。私たちも一緒に考えます！



【妊娠・出産】

自分のこころと身体、妊娠、出産、産後、赤ちゃんのこと、家族のこと

妊娠準備期から出産、子育て期までの様々な悩みのアドバイスをしたり、他の専門機関とも連携して対応します。

【子育て】

子育てのこと、しつけのこと、発達のこと、地域の情報提供

ゆっくりお話を伺いながら、安心して育児ができるようサポートします。

電話 72-1113 (直通)

〒861-3592 山都町浜町6番地 山都町役場3階
月～金(土日祝・年末年始除く) 午前9時～午後5時
メール ymt-smile@town.kumamoto-yamato.lg.jp

相談場所
お問い合わせ



メールでのご相談



お問い合わせ先 山都町役場 健康福祉課…TEL0967-72-1229

子育て支援センター

ほっとスペース

親子、又はお一人でもお気軽にご利用ください。支援センター内のスペースに絵本や木のおもちゃなどを置いています。庭には砂場やすべり台があります。菜園活動を行ったり、夏季限定でプールを用意します。

子育てセミナー

毎月親子で楽しめるプログラムを用意しています。食に関する教室、マタニティ&産後ママのヨガなど、参加対象者限定のものもあります。

出張ひろば

清和地区、蘇陽地区10:00~15:00にて毎月開催しています。日程は毎月変わります。子育て通信「だっこ」(広報やまともに掲載しています。)やチラシなどをご確認ください。子育て中のお母さん方の情報交換、お友達づくりの場としてお気軽にご利用ください。

ほっと相談

育児の不安・悩み・その他子育てに関する相談を受けます。電話・来所・訪問などお気軽にご相談ください。
(秘密厳守いたします)

訪問(未就園児・保育園・認定こども園・地域)

未就園児さんのご家庭や保育園(所)・地域に出かけ、連携をとりながら子育てに関する情報をいただいたり提供したりいたします。

※訪問を希望される方はお知らせください。
(秘密厳守いたします)

チャイルドシートの貸し出し

チャイルドシートを無料で貸し出しいたします。新生児から対応できます。詳しくはP10をご覧ください。

子育て情報誌「だっこ」

赤ちゃん誕生からの手続き・制度をはじめ、山都町の子育てに関する情報がたっぷり詰まった情報誌です。母子健康手帳交付時や、赤ちゃん訪問の際にお渡ししています。必要な方は子育て支援センター・役場福祉課・健康ほけん課・各支所住民福祉係へ

子育て通信「だっこ」

山都町の子育てに関する情報を「広報やまと」にてお知らせします。(毎月1回発行)子育て支援センター、役場、各機関に置いてあります。また、山都町ホームページや山都町子育て応援アプリ「だっこ」でもご覧になれます。

ほっとレター

出生から1歳の誕生日まで、2ヶ月に1回お届けいたします。

母子保健事業への参加

- ・保健師による赤ちゃん訪問に同行します。
- ・乳幼児健診等に参加します。

※相談・お尋ね等お気軽に声をかけてください。

子どもグッズリユース

使わなくなった子どもグッズ(洋服やおもちゃetc)をおゆずりください。必要な方にお渡しします。



利用時間のご案内

毎週月曜日~金曜日 9:00~16:00
(大型連休・祝日を除く)

〒861-3514 上益城郡山都町城原162-7

山都町子育て支援センター

TEL&FAX 0967(72)1928
いくじは

山都町ファミリー・サポート・センター

ファミリー・サポート・センターは、仕事と育児の両立など、安心して子どもを生き育てることができる環境づくりを推進し、もって労働者の福祉の増進及び児童の福祉の向上を図ることを目的として設立されました。

ファミリー・サポート・センターの仕組みはこうなっています

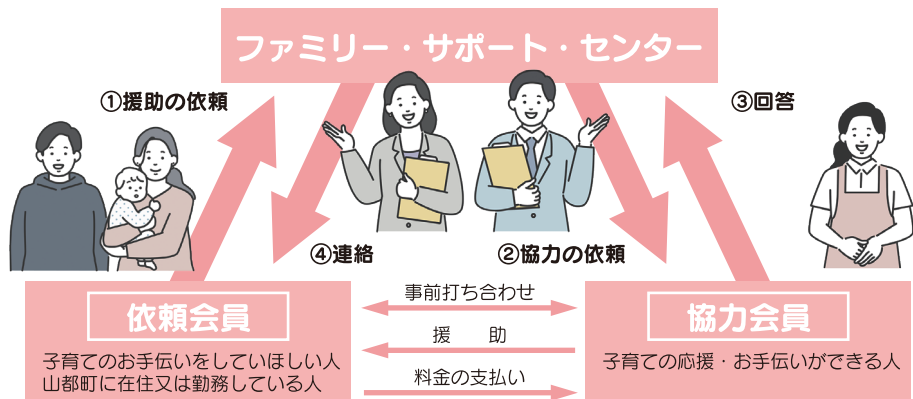

利用料金

- 【基準額】
- ▶▶ 平日の7:00～19:00 …………… 1時間 600円
 - ▶▶ 土・日・祝日の7:00～19:00 …………… 1時間 700円
- 1時間を超える場合は、30分ごとに基準額の1/2の額を加算
同一世帯の複数の対象児童（兄弟姉妹）の2人以降は基準額を1/2に減額

登録条件

- ▶▶ **依頼会員** ○子育てのお手伝いをしてほしい人。
○山都町に在住、または勤務をしている人で生後6か月から小学6年生までの子どもの保護者。
○里帰り中の人も利用できます。
- ▶▶ **協力会員** ○山都町在住で子育ての応援・お手伝いができる人。
○心身ともに健康で、相互援助活動に理解と熱意のある人。
- ▶▶ **両方会員** ○依頼も協力もできる人。

こんな時に利用できます

- ▶▶ 残業で、子どもを保育園に迎えに行けない。
- ▶▶ 家族や自分の病気で、子どもの世話ができない。
- ▶▶ 仕事で日曜や祝日に出かけなくてはならない。
- ▶▶ 学校行事や冠婚葬祭に子どもを連れて行けない。
- ▶▶ 求職活動に行きたい。

その他、ご相談に応じます。
お気軽にご相談ください。

お問い合わせ先

山都町ファミリー・サポート・センター
TEL/FAX0967-72-1928 (子育て支援センター内)



病後児保育室

病後児保育とは…子どもが病気やケガの回復期であって、集団保育を受けたり、学校に登校することができない場合で、保護者が勤務の都合等により家庭で保育（看護）ができない場合に、子どもを一時的に保育するものです。

- ・対象者
山都町もしくは熊本市内に住所を有する1歳から小学校3年生までの児童で、病気の回復期にある方。
- ・利用方法

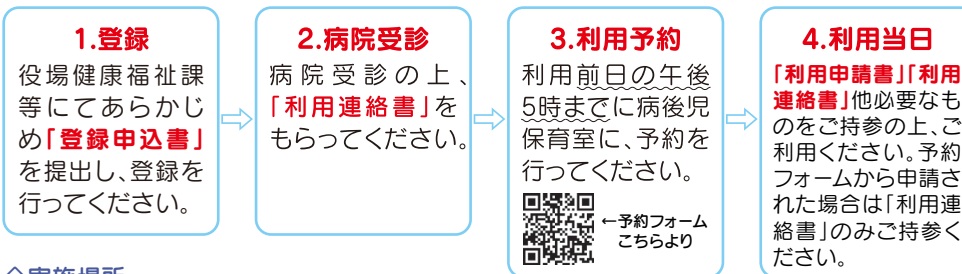

◇実施場所

子育て支援施設病後児保育室 各支所（出張病後児保育室）
熊本市の病後児保育室
高森町の病児・病後児保育（熊本市や高森町の施設を利用する場合は、それぞれのホームページでご確認ください。）

◇利用時間

平日：8:00から18:30まで
土曜日：8:00から17:00まで

◇休業日

日曜日及び祝日、12月29日から翌年の1月3日まで

◇利用料金

利用時間	利用料金		
	保育園・幼稚園児	自宅保育児	小学生
5時間未満	500円	1,000円	1,000円
5時間以上	1,000円	2,000円	2,000円
給食費	300円		

(ただし、食物アレルギーと、おなかの調子が悪いお子様は弁当持参となります。)

◇定員

原則として1日3人まで（出張病後児保育は病名で1種類のみ）

◇その他

- ・様式は町ホームページにあります。
- ・服薬中の薬、着替え一式、タオル、おやつ、飲み物、食事用エプロン、オムツ、ビニール袋等ご持参ください。
- ・保育中に病状が悪化した場合は、お迎えをお願いすることがあります。
- ・キャンセルの場合は8:00から8:30までに連絡ください。
- ・LINE お友だち（当日の様子をお伝えできます）



お問い合わせ先

山都町役場 健康福祉課…TEL0967-72-1229
病後児保育室……………TEL0967-72-1772

山都町中尾児童館

中尾児童館は、解放の拠点として差別を見抜き差別を許さない子どもたちの心を育てること、遊びやふれ合いを通して、相手の気持ちがわかる本当の仲間をつくることです。

利用時間 平日：9:00～17:00／土・日：10:00～17:00

休館日 第1日曜日 祝日 年末年始

対象児童 どなたでも利用できます
※幼児は保護者同伴となります

年間行事

4月	5月	6月	7月	8月	9月
春のハイキング	5・23集会参加	スライム作り	プラン作り 七夕用飾り作り 合同消防訓練	七夕会 人形劇公演 映画会	かんたんにできるお菓子作り
10月	11月	12月	1月	2月	3月
ハロウィン工作 ミサンガ作り	秋のハイキング	クッキング	あったかマフラー作り	節分豆まき 山都みらい保育園 年長さんとの交流会	記念品作り 合同消防訓練

※随時 工作・手芸・室内ゲームをおこなっています

「子育てクラブ」の活動

- 4月**
- 山都みらい保育園入園式コサージュ贈呈
 - 山都町小学校新1年生鉛筆贈呈
- 5月**
- 5.23集会への参加
- 7月**
- 地域の高齢者と七夕飾り
- 7月及び12月**
- 人権を考える町民の集い参加者へのアクリルタワシ配布
- 8月**
- お楽しみ映画会
- 3月**
- 交通安全教室
- 年間**
- 子どもランチ(随時)

矢響太鼓

月2回水曜日練習
16:30～17:30

居場所としての児童館

- *子どもにとって安心と安らぎの場所
- *成長と発達の場所
- *異年齢の子どもたちの出会いの場所
- *本にふれあう場所
- *子どもからお年寄りまで気軽に立ち寄れる場所



児童期においては、遊びそのものが生活であり、その遊びを通して個性を生かし自らの持つ力を発揮できるように努めます。

家庭・学校・地域との連携

- ☆必要がある場合には、家庭と連絡をとり、適切な関わりを持つ
- ☆児童館活動と学校行事等との適切な情報交換と円滑な運営
- ☆子どもの様子について必要に応じた適切な情報交換
- ☆児童館運営や活動状況等の積極的な情報提供
- ☆児童館だよりを毎月1回発行

遊戯室...

主な遊び場です。遊び道具がたくさんあります。

図書室...

1,700冊の本があり、貸出しています。



お問い合わせ先

山都町中尾児童館 (人権センター)
TEL0967-72-2031

山都町立図書館

山都町立図書館ホームページ



利用時間

◎全館(本館・清和分館・蘇陽分館)

火～金曜日/10:00～18:00 土・日曜日/10:00～17:00

休館日:月曜日・祝日・月末日・年末年始

借りるとき

- ・はじめての方はカウンターで利用者カードをお作りします。
- ・借りたい本とカードと一緒にカウンターにお持ちください。

冊数……………10冊まで

貸出期間……2週間

返すとき

- ・カウンターにお返しください。
- ・利用者カードは必要ありません。
- ・また、閉館時には返本口もご利用いただけます。
- ・読みたい本が貸出中の場合は予約できます。
- ・図書館にない本は、購入または他の図書館から借りるなどして、できるだけお応えします。
- ・利用に関するご相談、分からないことは気軽に図書館員にお尋ねください。



本の予約 リクエスト

図書館の 行事

おはなし会、図書館お楽しみ会、クリスマス会、講演会
読み語り講習会、絵本カーニバル、リサイクルフェア など
子どもも大人も本を読む喜びや楽しみと出会えます。

ブック スタート

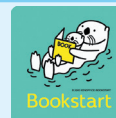

はじめての絵本との出会いー7か月健診のときにブックスタートパックをプレゼント。絵本を通して親子のふれあいを応援します。

ブック セカンド



幼少期から本に親しむことで、生涯を通じた読書習慣につながるよう、就学前の子どもたちにブックスタートに続き、ブックセカンドとして絵本をプレゼントしています。

はしる図書館 わくわく号



たくさん本(読み物・料理・家事・育児・絵本etc)を積んで、図書館車が走ります。より豊かな育児生活のために、ご活用ください。

山都町立図書館 本館 ☎861-3514 山都町城原169-1 TEL73-1616 FAX73-1888

// 清和分館 ☎861-3811 山都町大平306-1 TEL82-3033 FAX72-9910

// 蘇陽分館 ☎861-3913 山都町今500 TEL73-2755 FAX73-2756

上益城圏域児童発達支援センター 山都町訪問療育 「わくわくなかま」

言葉が出にくい・落ち着きがない・集団に入りにくい…などお子さんの発達が気になられる方は、お気軽に「わくわくなかま」においでになりませんか？
毎月2回、下記の日程で訪問療育を実施しています。

日時：毎月第2・第4水曜日 時間はお問合せ下さい。
場所：矢部保健福祉センター 千寿苑

問い合わせ先

役場健康福祉課……………TEL 72-1229
清和支所(住民福祉係)……………TEL 82-2112
蘇陽支所(住民福祉係)……………TEL 83-1112

上益城圏域児童発達支援センターとは？

子どもの成長に悩みを持つ保護者や家族から相談を受けながら、それぞれのお子さんに必要な支援(療育)を行うところです。

療育相談

お子さんの発達で気になることについて相談を受けます。

- 電話相談 096-282-4180
- 受付時間 8:30~17:00
- 携帯電話 080-6434-4190 (休日・夜間)

療育活動

- お子さんと保護者が、一緒に音楽療法や親子遊びなどに参加し、関わり方、接し方を学びます。
- 社会性を身に付ける、コミュニケーション能力を伸ばす、身辺自立を促すなどの支援を行います。
- 自宅などに訪問し、保護者や家族の相談を受けながら支援を行います。
- 専門家による個別支援を行っています。

施設支援

お子さんの通っている保育園・小学校に出向き、それぞれの子どもの特性と支援のあり方について、先生と一緒に考えていきます。

お問い合わせ先

上益城圏域児童発達支援センター
〒861-3203
上益城郡御船町大字高木4494-46
TEL・FAX 096-282-4180
携帯電話 080-6434-4190