

# 資料1

令和4年度山都町国民健康保険特別会計決算  
(見込み)について

## 国民健康保険の主なデータ推移

## ① 被保険者数等の推移

令和4年度の国保の世帯数は、年度平均で2,625世帯となり、前年度と比べ91世帯(3.3%)減少しました。また、被保険者数は4,310人で、前年度と比べ230人(5.06%)減少しました。

また、本町の令和5年3月末人口(13,467人)に占める国保被保険者数の割合は、30.97%(昨年度32.9%)です。国保被保険者の年齢構成は図2のとおり65歳から74歳の年齢が全体の半分以上を占めています。

表1 国保世帯数・被保険者数(年度平均数)

(単位:世帯、人、%)

年度	世帯数	被保険者数				一世帯当たり被保険者数
		全被保険者数	(再掲) 退職被保険者数	(再掲) 前期高齢者	(再掲)介護2号 被保険者数	
H30	2,903	5,014	13	2,211	1,753	1.73
R1	2,790	4,789	1	2,192	1,626	1.72
R2	2,751	4,653	0	2,246	1,498	1.69
R3	2,716	4,540	0	2,309	1,387	1.67
R4	2,625	4,310	0	2,227	1,276	1.64

図1 国保世帯数と被保険者数の推移



図2 国保被保険者の年齢構成の推移



## ② 保険税・医療費の状況

一人当たりの保険税と医療費についてみると、一人当たり保険税については99,119円で前年度と比べ3,986円(3.8%)の減少となりました。一人当たり医療費(費用額)は、年々増加し、令和2年度は新型コロナウイルス感染症の影響により減少に転じましたが、令和4年度は498,895円となり、前年度と比べ52,152円(11.67%)の増加となりました。

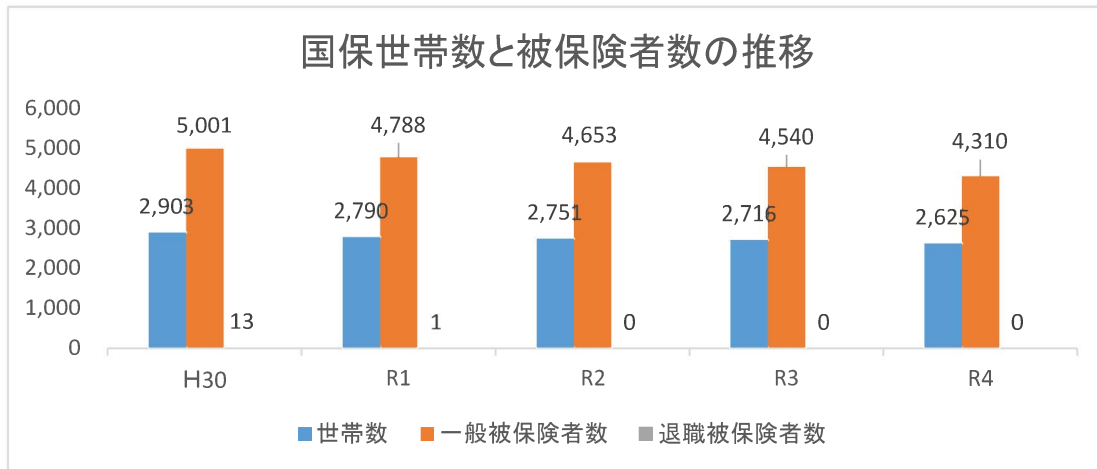
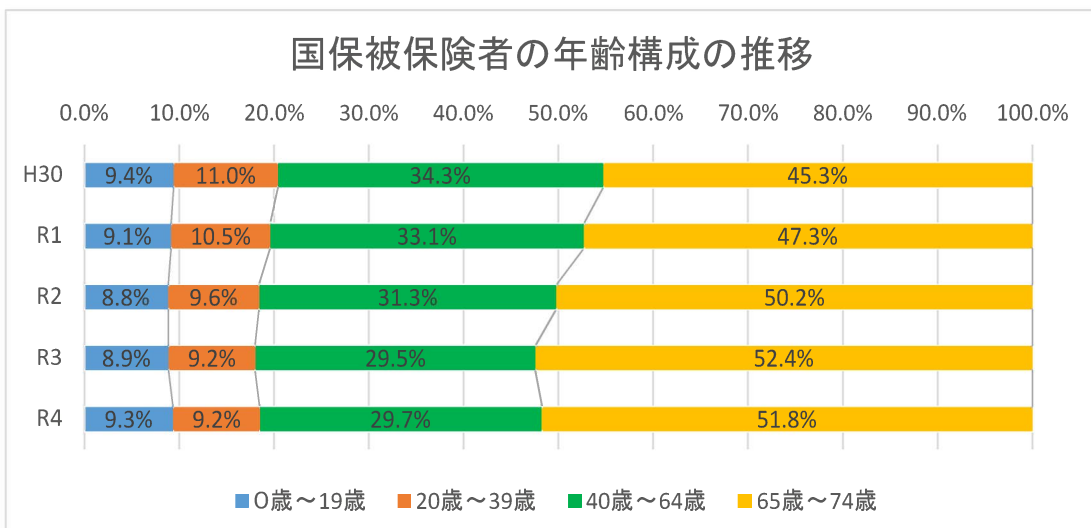
表2 国民健康保険税(現年度)

(単位:円、%)

年度	保険税調定額(合計)			1世帯当たり 調定額	1人当たり 調定額	1人当り調定額 対前年度比
	一般被保険者	退職被保険者	全体			
H30	515,233,876	831,124	516,065,000	177,770	102,925	-2.28
R1	526,045,810	36,390	526,082,200	188,560	109,852	6.73
R2	479,148,700	0	479,148,700	174,173	102,976	-6.26
R3	468,096,500	0	468,096,500	172,348	103,105	0.12
R4	427,203,400	0	427,203,400	162,744	99,119	-3.87

表3 一人当たり医療費(費用額)

(単位:円、%)

年度	一般被保険者	退職被保険者	全体	対前年度比
H30	404,205	494,883	404,440	2.59
R1	440,069	331,570	440,047	8.80
R2	421,654	0	421,654	-4.18
R3	446,743	0	446,743	5.95
R4	498,895	0	498,895	11.67

図3 一人当たり医療費と国保税の推移

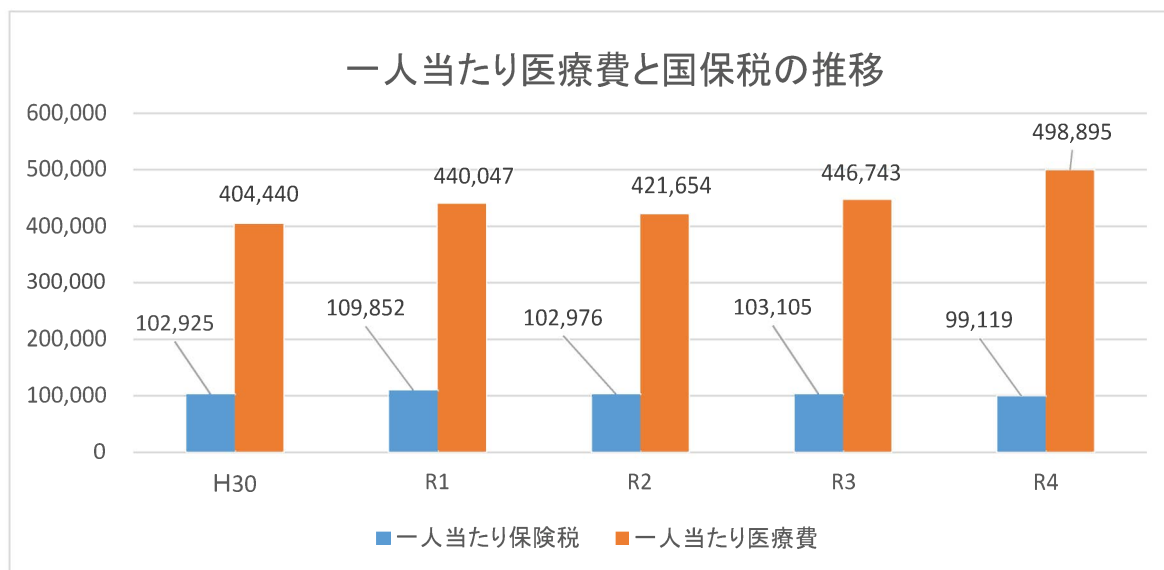

## ③ 保険税の収納率

令和4年度末における現年分の収納率(表6)は、96.70%となり、前年度と比べ1.08%減少しました。滞納繰越分の収納率は20.76%で前年度と比べ7.23%減少しました。

保険税収納額は調定額と同じく減少し、令和4年度の収納額は、現年分・滞納繰越分合わせて423,882,167円となり、前年度と比べ52,105,432円(10.95%)減少しました。

国民健康保険税の収納率

表4 一般被保険者

(単位:円、%)

年度	現年分		滞納繰越分		収納率	
	調定額	収納額	調定額	収納額	現年分	滞納繰越分
H30	515,233,876	498,933,470	102,389,599	20,830,433	96.84	20.34
R1	526,045,810	509,355,641	93,239,159	19,888,409	96.83	21.33
R2	479,148,700	465,281,052	78,642,454	22,050,453	97.11	28.04
R3	468,096,500	457,715,304	64,532,744	18,206,741	97.78	28.21
R4	427,203,400	413,125,616	51,130,990	10,632,932	96.70	20.80

表5 退職被保険者

(単位:円、%)

年度	現年分		滞納繰越分		収納率	
	調定額	収納額	調定額	収納額	現年分	滞納繰越分
H30	831,124	831,124	2,484,243	288,923	100.00	11.63
R1	36,390	36,390	1,468,764	228,955	100.00	15.59
R2	0	0	984,683	232,126	#DIV/0!	23.57
R3	0	0	750,115	65,554	—	8.74
R4	0	0	684,561	123,619	—	18.06

表6 全体(一般 + 退職)

資料:国保事業年報より

年度	現年分			滞納繰越分		
	調定額(円)	収納額(円)	収納率	調定額(円)	収納額(円)	収納率
H30	516,065,000	499,764,594	96.84	104,873,842	21,119,356	20.14
R1	526,082,200	509,392,031	96.83	94,707,923	20,117,364	21.24
R2	479,148,700	465,281,052	97.11	79,627,137	22,282,579	27.98
R3	468,096,500	457,715,304	97.78	65,282,859	18,272,295	27.99
R4	427,203,400	413,125,616	96.70	51,815,551	10,756,551	20.76

図4 収納率

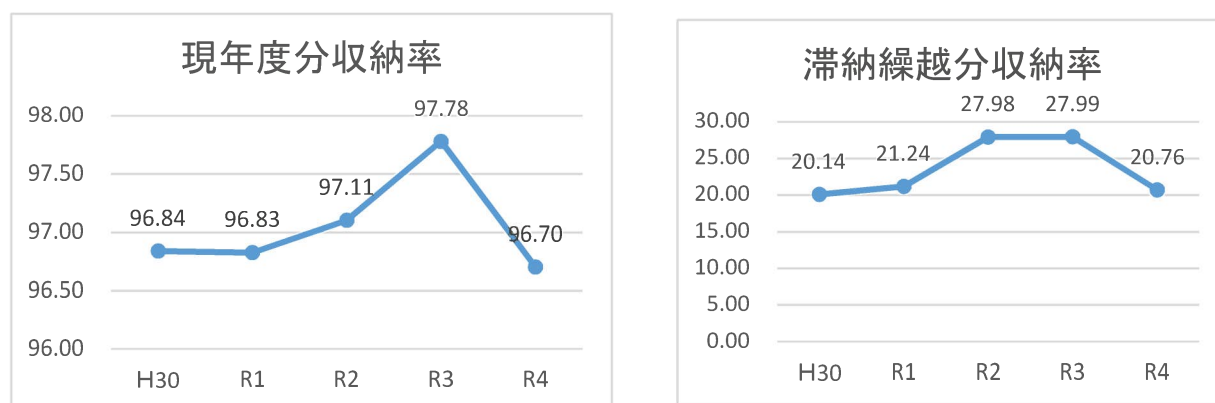

## ④ 診療費

診療費(入院・入院外・歯科)について、令和2年度は新型コロナウイルス感染症の影響等により減少しましたが、以後増加傾向にあります。令和4年度は17億9040万911円で、前年度と比べ約1億2173万5千円(7.3%)増加しました。なお、診療費に占める入院費の割合は57.9%で、前年度より1.1%増加しました。

表7 全体診療費(一般+退職)

単位:円、%

	入院		入院外・歯科		合計	
	金額(円)	構成比	金額(円)	構成比	金額(円)	対前年度比
H30	940,024,672	55.7	747,500,814	44.3	1,687,525,486	-0.34
R1	1,040,780,690	58.6	734,140,232	41.4	1,774,920,922	5.18
R2	934,732,054	57.3	697,704,526	42.7	1,632,436,580	-8.03
R3	948,029,900	56.8	720,635,661	43.2	1,668,665,561	2.22
R4	1,037,115,177	57.9	753,285,734	42.1	1,790,400,911	7.30

資料:国保事業月報・年報より

## ⑤ 保健事業

特定健康診査事業を健康づくり係が行う住民健診や節目健診と一体的に実施しています。令和4年度の受診率は速報値で63.9%となり、前年度と比べ1.7ポイント増加しました。

表8 特定健診

	該当者数(人)	受診者数(人)	受診率(%)
H30	3,619	2,300	63.6
R1	3,479	2,139	61.5
R2	3,434	2,064	60.1
R3	3,339	2,076	62.2
R4	3,112	1,990	63.9

\*R4年度は速報値

図5 特定健診の推移



表9 ⑥ 国民健康保険特別会計 決算

(単位:円、%)

歳入	令和3年度		令和4年度		比較	
	決算額	構成比	決算額	構成比	対前年度増減額	増減率
1 国民健康保険税	475,987,599	18.9	423,882,167	16.4	△ 52,105,432	△ 10.9
2 使用料及び手数料	116,200	0.0	95,100	0.0	△ 21,100	△ 18.2
3 国庫支出金	277,000	0.0	0	0.0	△ 277,000	
4 県支出金	1,819,232,914	72.1	1,927,671,030	74.7	108,438,116	6.0
5 財産収入	71,625	0.0	65,771	0.0	△ 5,854	△ 8.2
7 繰入金	170,409,418	6.8	174,348,032	6.8	3,938,614	2.3
8 繰越金	42,705,447	1.7	34,565,563	1.3	△ 8,139,884	△ 19.1
9 諸収入	12,752,160	0.5	21,186,820	0.8	8,434,660	66.1
歳入合計	2,521,552,363	100.0	2,581,814,483	100.0	60,262,120	2.4

歳出	令和3年度		令和4年度		比較	
	決算額	構成比	決算額	構成比	対前年度増減額	増減率
1 総務費	8,531,120	0.3	10,341,342	0.4	1,810,222	21.2
2 保険給付費	1,755,676,098	71.6	1,873,807,280	73.2	118,131,182	6.7
3 国民健康保険事業費納付金	659,491,010	26.9	651,653,827	25.4	△ 7,837,183	△ 1.2
4 共同事業拠出金	46	0.0	21	0.0	△ 25	△ 54.3
6 保健事業費	21,983,301	0.9	21,415,894	0.8	△ 567,407	△ 2.6
7 基金積立金	71,625	0.0	65,771	0.0	△ 5,854	△ 8.2
9 諸支出金	6,233,600	0.3	3,569,700	0.1	△ 2,663,900	△ 42.7
14 予備費	0	0.0	0	0.0	0	
歳出合計	2,451,986,800	100.0	2,560,853,835	100.0	108,867,035	4.4
歳入歳出差引残額	69,565,563		20,960,648		△ 48,604,915	△ 69.9

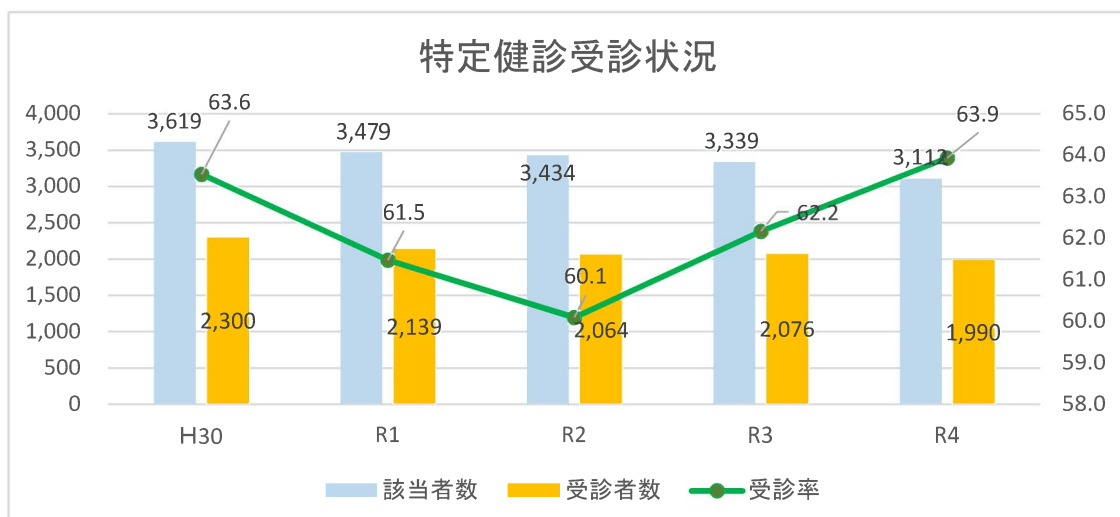
単年度収支差 △13,539,144円

表10 ⑦ 国民健康保険財政調整基金

(単位:円)

基金の状況	令和3年度末 基金保有額	令和4年度			令和4年度末 基金保有額
		利子積立額	基金取り崩し額	基金積立額	
	414,186,120	65,771	0	2,100,000	416,351,891

表11 ⑧ 令和4年度歳入及び歳出状況

(単位:円)

歳入科目			R3	R4	歳出科目			R3	R4
保険税	一般	現年度分	457,715,304	413,125,616	総務費			8,531,120	10,341,342
		過年度分	18,206,741	10,632,932	保険給付費	療養給付費	療養給付費	1,496,228,852	1,593,894,791
		(小計)	475,922,045	423,758,548			療養費	8,197,708	6,887,626
	退職	現年度分	0	0			高額療養費	238,948,025	265,287,061
		過年度分	65,554	123,619		高額介護合算療養費	102,573	89,876	
		(小計)	65,554	123,619		(小計)	1,743,477,158	1,866,159,354	
計			475,987,599	423,882,167		出産育児諸費	7,140,000	2,520,000	
使用料及び手数料			116,200	95,100	葬祭費	580,000	540,000		
国庫支出金	国民健康保険制度関係業務事業費補助金		0	0	傷病手当金	79,780	146,784		
	国民健康保険災害等臨時特例補助金(新型コロナ減免)		277,000	0	(小計)	7,799,780	3,206,784		
	計		277,000	0	退職	療養給付費	0	0	
県支出金	普通交付金		1,732,425,914	1,846,432,030		療養費	0	0	
	特別交付金		86,807,000	81,239,000		高額療養費	0	0	
	計		1,819,232,914	1,927,671,030	審査支払手数料	4,399,160	4,441,142		
財産収入			71,625	65,771	計			1,755,676,098	1,873,807,280
繰入金	一般会計繰入金	保険基盤安定(保険料軽減)	84,863,580	85,716,460	国民健康保険費納付金	医療給付費	470,315,696	471,967,939	
		保険基盤安定(保険者支援)	45,485,421	44,248,394		後期高齢者支援金等分	133,887,497	127,210,874	
		未就学児均等割保険料(税)	0	1,654,990		介護納付金分	55,287,817	52,475,014	
		職員給与費等繰入金	5,454,235	5,933,025	計		659,491,010	651,653,827	
		出産育児一時金等	4,760,000	1,680,000	共同事業拠出金			46	21
		財政安定支援事業	29,846,182	35,115,163	保健事業費	特定健康診査等事業費	18,039,339	17,319,414	
		(小計)	170,409,418	174,348,032		保健事業費	3,943,962	4,096,480	
	基金繰入金		0	0	計		21,983,301	21,415,894	
計			170,409,418	174,348,032	基金積立金			71,625	65,771
繰越金			42,705,447	34,565,563	諸支出金	償還金及び還付加算金	5,513,600	2,842,700	
その他収入			12,752,160	21,186,820		繰出金	720,000	727,000	
歳入合計			2,521,552,363	2,581,814,483		計		6,233,600	3,569,700
					歳出合計			2,451,986,800	2,560,853,835