

議案 第81号

工事請負契約の締結について

次の工事について、請負契約を締結することとする。

令和3年11月22日 提出

山都町長 梅田 穰

- 1 工事番号 道整蘇 第1号
- 2 工事名 長谷埋立線 道路改良工事
- 3 工事場所 上益城郡山都町 長谷 地内
- 4 契約金額 104,500,000円(税込み)
- 5 契約の相手方 熊本県上益城郡山都町高辻377番地  
有限会社 佐藤重機建設  
代表取締役 佐藤 哲雄
- 6 入札の方法 指名競争入札

(提案理由)

本件の工事請負契約を締結するには、議会の議決に付すべき契約及び財産の取得又は処分に関する条例(平成17年山都町条例第55号)第2条の規定により、議会の議決を経る必要があります。

これが、この議案を提出する理由です。

## 工事請負契約概要

- 1 工事番号 道整蘇 第1号  
 2 工事名 長谷埋立線 道路改良工事  
 3 工事場所 上益城郡山都町 長谷 地内  
 4 入札年月日 令和3年11月10日  
 5 財源内訳 全体 104,500,000円  
 交付金 52,250,000円(地方創生道整備推進交付金)  
 起債 52,200,000円(辺地対策事業債)  
 一般財源 50,000円(町費)

### 6 工事概要

- 工事内容 施工延長L=240m・幅員W=7.0m  
 主な工種 掘削工V=4,285m<sup>3</sup>、補強土壁工L=43.8m  
 植生工A=833m<sup>2</sup>、モルタル吹付工(t=8cm) A=660m<sup>2</sup>  
 プレキャストL型擁壁L=36m、U型側溝(300型) L=159m  
 アスファルト舗装工A=1,773m<sup>2</sup>、ガードレールL=215m

### 7 指名業者

番号	業者名	代表者	住所
1	矢部開発(株)	上田 信	山都町南田220-1
2	(株)坂本建設	中崎 晃紀	山都町下市242-1
3	大栄企業(株)	込山 憲太郎	山都町杉木465-1
4	(株)尾上建設	上村 雄二	山都町千滝222-1
5	(有)清和建设	武原 公洋	山都町大平434-3
6	(株)今村建設	今村 将文	山都町八木683
7	(株)協信総業	高畑 博史	山都町上寺1666-1
8	後藤工業(有)	後藤 剛	山都町米生1-4
9	(有)佐藤重機建設	佐藤 哲雄	山都町高辻377
10	三栄総合建設(株)	後藤 正先	山都町上寺45
11	(株)協立	田辺 一光	山都町入佐13-2

# 仮 公共工事請負契約書

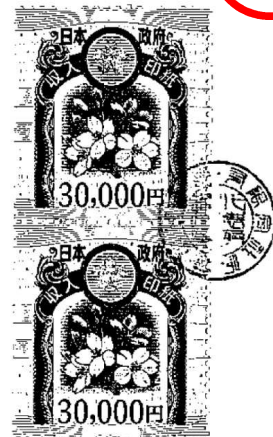

- 1 工事番号 道整蘇第 1 号
- 2 工事名 長谷埋立線 道路改良工事
- 3 工事場所 上益城郡山都町 長谷 地内
- 4 工期 令和 3 年 11 月 24 日から  
令和 4 年 3 月 31 日まで

5 請負代金額

百	拾	億	千	百	拾	万	千	百	拾	円
		¥	1	0	4	5	0	0	0	0

(うち取引に係る消費税及び地方消費税の額 9,500,000 円)

6 契約保証金 10,450,000 円

7 解体工事に要する費用等

上記の工事について、発注者山都町と受注者 有限会社 佐藤重機建設 は、各々の対等な立場における合意に基づいて、山都町公共工事請負契約約款の各条項及び上記内容によって公正な請負契約を締結し、信義に従って誠実にこれを履行するものとする。

本契約の証として、本書2通を作成し、発注者及び受注者が記名押印の上、各自1通を保有する。  
なお、この契約は、議会の議決を得たとき本契約としての効力を生ずるものとし、議会の議決を得られないと會社無効となり、発注者は一切の責任を負わないものとする。

令和 3 年 11 月 12 日

発注者 山都町  
代表者 山都町長 梅田



受注者 住所  
商号又は名称  
代表者氏名

熊本県上益城郡山都町高辻377番地

有限会社 佐藤重機建設

代表取締役 佐藤 哲雄

TEL 0967-85-0923



## 入札結果登録

電子入札案件番号 0447010010020210252  
 施行番号 2101-0350100113  
 工事・業務名 長谷埋立線道路改良工事  
 業種種別 土木  
 開札執行日時 令和03年11月10日 08時36分

入札結果	落札者決定	
備考	落札者は、本庁 建設課において契約手続きを行って ください。	
執行担当	監理係長 上野誠喜	08:44:44
立会担当	監理係 後藤生磨	08:48:51

予定価格 95,148,000 円 (税抜き)

9514万8000 円 (税抜き)

最低制限価格 84,842,452 円 (税抜き)

8484万2452 円 (税抜き)

最新更新日時 2021.11.10 08:49

番号	業者名称	第1回入札金額	予定 価格 以下	制限 価格 以上	調 査 実 施	落 札 者	備 考
1	大栄企業(株)						辞退
2	三栄総合建設(株)						辞退
3	(株)尾上建設						辞退
4	(株)協信総業						辞退
5	(株)坂本建設						辞退
6	(株)協立						辞退
7	矢部開発(株)						辞退
8	後藤工業(有)						辞退
9	(有)佐藤重機建設	95,000,000	○	○		○	
10	(株)今村建設	95,100,000	○	○			
11	(有)清和建設	95,120,000	○	○			



# 熊本県山都町

## 長谷埋立線 道路改良工事 位置図



長谷埋立線道路改良工事

凡 例

	国 道
	県 道

0m 2000m 4000m

1:110,000



宮 崎 県

至 延 岡 市  
宮 崎 県  
五 ヶ 瀬 町

宮 崎 県  
高 千 穂 町

上 益 城 郡  
御 船 町

阿 蘇 郡  
西 原 村

阿 蘇 郡  
南 阿 蘇 村

阿 蘇 郡  
高 森 町

至 熊 本 市

至 宇 城 市

下 益 城 郡  
美 里 町

八 代 市  
泉 町

宮 崎 県  
権 原 村

国 見 岳



# 長谷埋立線 道路改良工事 位置図

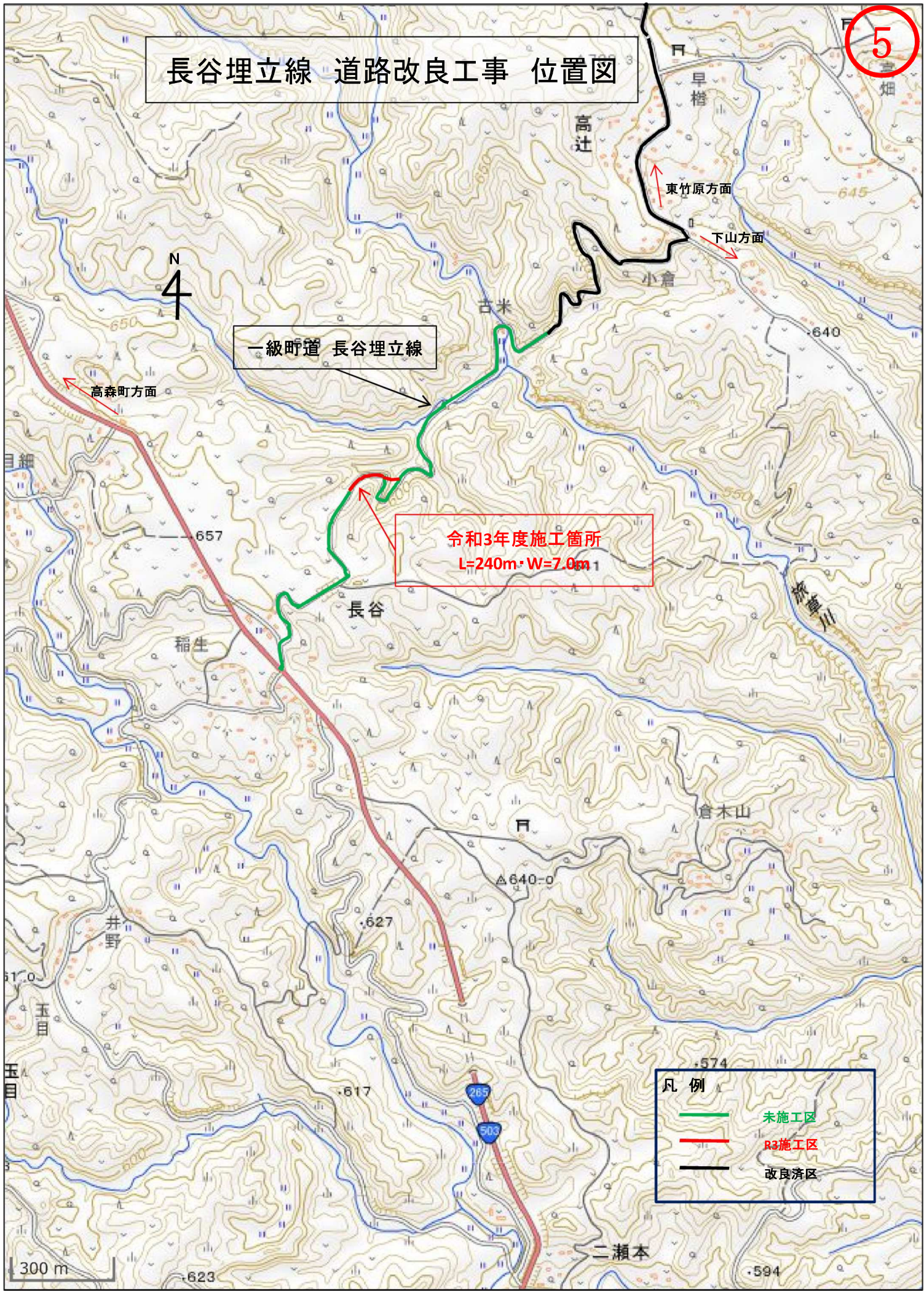

一級町道 長谷埋立線

令和3年度施工箇所  
L=240m・W=7.0m

凡例

- 未施工区
- R3施工区
- 改良済区

300 m

N  
4

高森町方面

東竹原方面

下山方面

長谷

倉木山

二瀬本

稲生

井野

古米

高辻

早榎

吉畑

目細

玉目

玉目

657

645

640

550

△640.0

627

574

617

623

594



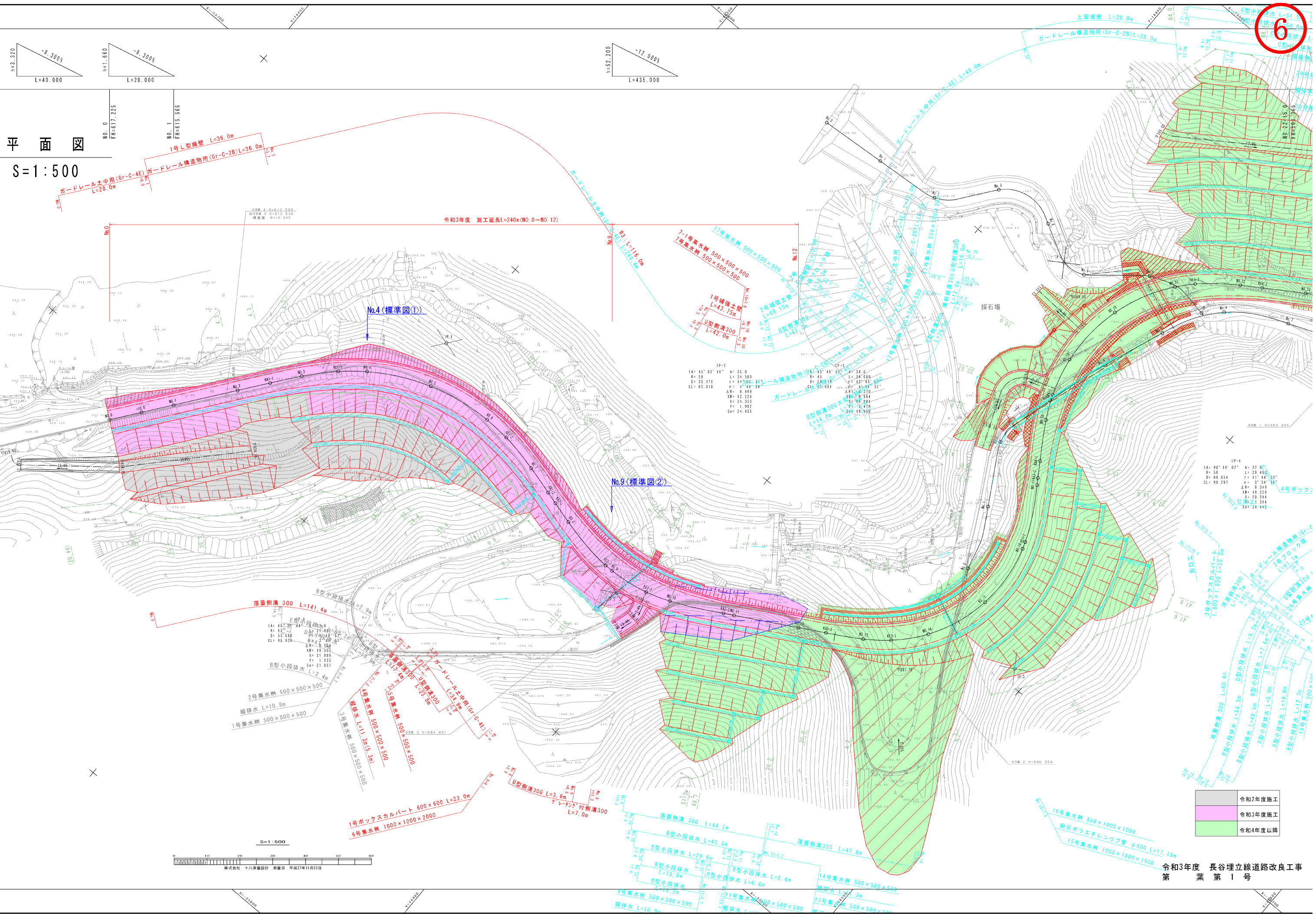

6



	令和2年度施工
	令和3年度施工
	令和4年度以降





標準断面図①  
S=1:100

NO. 4  
GH = 611.250  
FH = 608.365

NO. 4		項目	数量	単位	数量
表層工	再生密結度アスコン(13)	t=5cm	171.1	m <sup>2</sup>	
上層路盤工	粒径揃砕石(M-30)	t=10cm	84.5	m <sup>2</sup>	
下層路盤工	再生クラッシャーラン(RC-40)	t=12cm			
路床直換工	山ズリ	t=100cm			
土留工	土留				
土工	土工				
舗装工	舗装				
その他	その他				

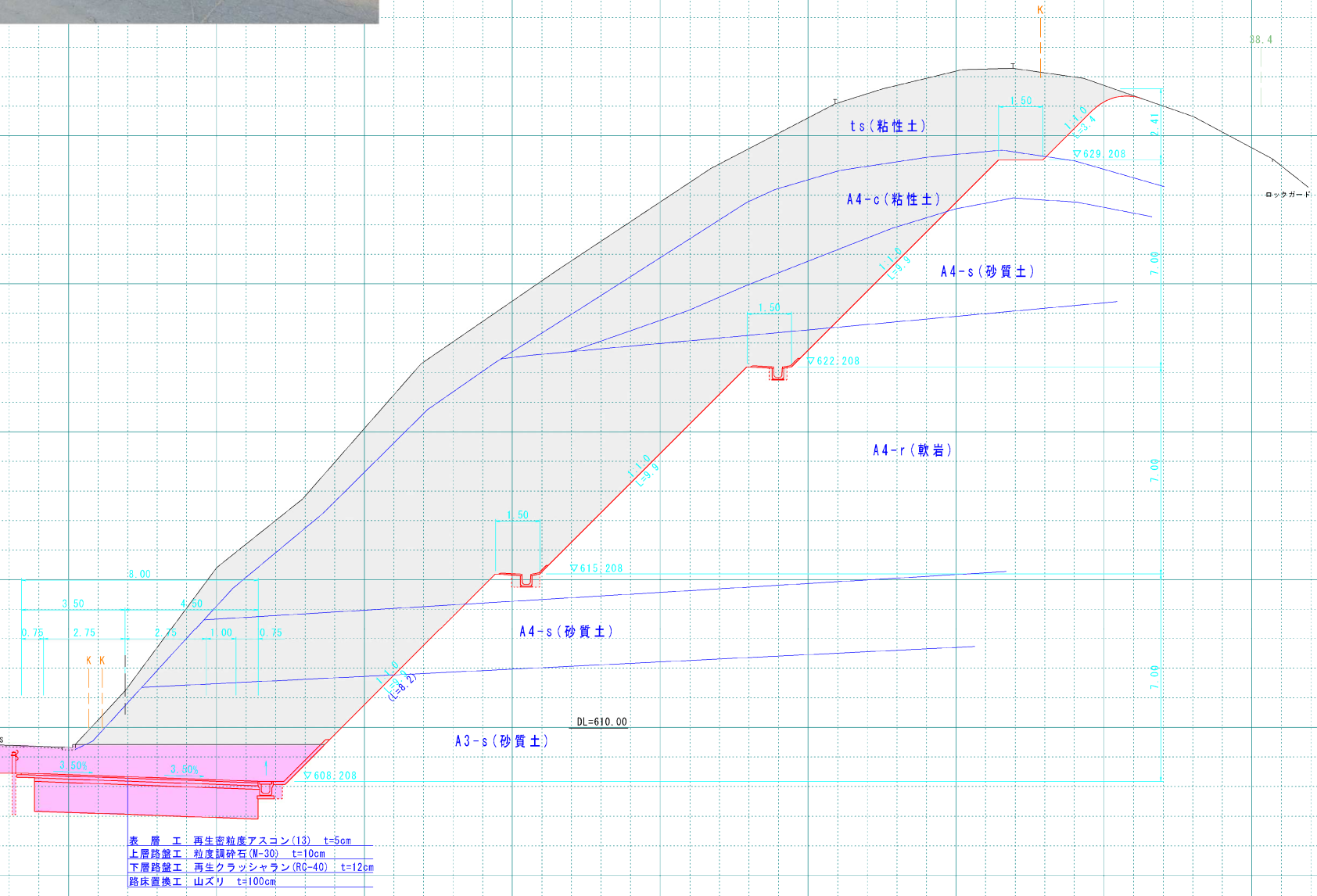

表層工 再生密結度アスコン(13) t=5cm  
 上層路盤工 粒径揃砕石(M-30) t=10cm  
 下層路盤工 再生クラッシャーラン(RC-40) t=12cm  
 路床直換工 山ズリ t=100cm

令和3年度施工  
 令和2年度施工

工事名	令和3年度 長谷埋立線道路改良工事
河川名	長谷埋立線
工事箇所	上埜郡山都町 長谷 地内
図面種類	標準断面図
縮尺	S=1:100
図面	全葉第号
現況図	横断測量実測データ
発注機関名	山都町





標準断面図②

S=1:100

NO. 9

GH = 589.490  
FH = 596.365

表層工 再生密粒度アスコン(13) t=8cm  
上層路盤工 粒度調整砕石(M-30) t=10cm  
下層路盤工 再生クラッシャーラン(RG-40) t=12cm  
路床置換工 山ズリ t=100cm

NO. 9

補強土壁工の盛土は別途計上

項目	数量		単位	数量
	幅	長さ		
表層工(オープンカスト)	土砂	n2	-	-
表層工(片切)	土砂	n2	-	-
表層工(オープンカスト)	軟岩	n2	-	-
表層工(片切)	軟岩	n2	-	-
路盤工	8.5<math>S_2</math>5r	土砂	n2	3.0
	2.5<math>S_2</math>4.0r	土砂	n2	-
路盤工	8>4.0r	土砂	n2	43.4
路盤工	1:100r	n2	7.6	-
土留工	1:300r	n2	-	-
法面整形(盛土部)	土砂	n	別途	-
法面整形(盛土部)	土砂	n	別途	-
修正	n	n	別途	-
積り蓋材敷付	n	n	別途	-
モルタル敷付	n	n	別途	-
(舗装工)				
ペーラインコンクリート	t=100r	n	-	-
下層路盤	t=120r	n	7.60	-
上層路盤	t=100r	n	8.50	-
表層	t=50r	n	8.90	-
作業土(補強土壁)				
盛土	土砂	n2	25.1	-
埋戻し	埋戻し	n2	2.7	-
盛土修正	n	n	-	-
コンクリート敷設	n2	n2	-	-

補強土壁工の盛土は別途計上

DL=585.00

DL=585.00

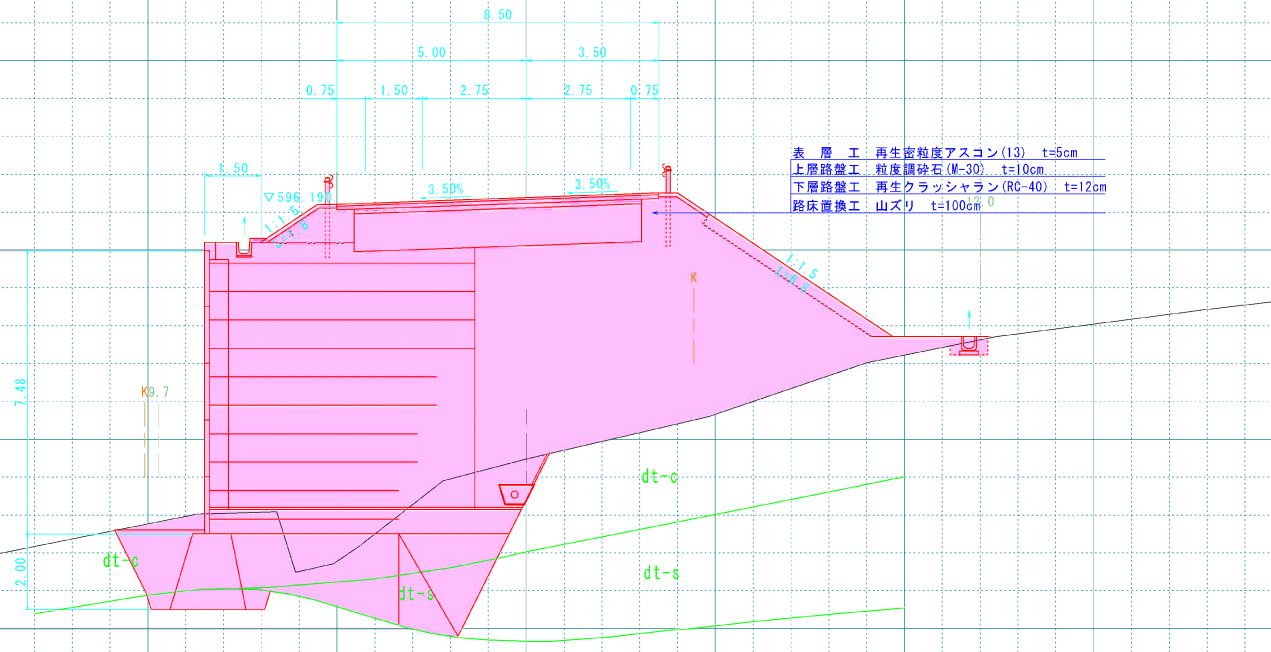

令和3年度施工

工事名	令和3年度 長谷埋立線道路改良工事
河川名	長谷埋立線
工事箇所	上益城郡山都町 長谷 地内
図面種類	標準断面図
縮尺	S=1:100
図面	全 業 第 号
現況図	横断測量実測データ
発注機関名	山 都 町