

議案第55号

工事請負契約の締結について

次の工事について、請負契約を締結することとする。

- 1 工事番号 5災補河第134号
- 2 工事名 東大矢川② 河川災害復旧工事
- 3 工事場所 山都町 御所 地内
- 4 契約金額 107,800,000円(税込み)
- 5 契約の相手方 熊本市中央区白山1-4-9
株式会社太平洋建設 代表取締役 込山 憲司
- 6 契約の方法 指名競争入札

令和6年7月26日提出

山都町長 坂本 靖也

(提案理由)

本件の工事請負契約を締結するには、議会の議決に付すべき契約及び財産の取得又は処分に関する条例(平成17年山都町条例第55号)第2条の規定により、議会の議決を経る必要があります。

これが、この議案を提出する理由です。

工事請負契約概要

- 1 工事番号 5災補河第134号
- 2 工事名 東大矢川② 河川災害復旧工事
- 3 工事場所 山都町 御所 地内
- 4 入札年月日 令和6年7月10日
- 5 財源内訳 全体 107,800,000円
 国庫負担金 104,350,000円 (公共土木施設災害復旧事業費国庫負担金)
 起債 3,100,000円 (災害復旧事業債)
 一般財源 350,000円 (町費)
- 6 工事概要 復旧延長 L=369.4m 工区数 7工区
 掘削工 938m³
 盛土工 450m³
 張芝工 203m²
 張コンクリート工 17m²
 ブロック積工 1,142m²
 小口止工 2m³
 すりつけ工 13m²
 コンクリート取壊し工 34m³
 転石破碎工 38m³
 仮設道路工 557m
- 7 指名業者

No.	業者名	代表者	住所
1	矢部開発(株)	上田 信	山都町南田220-1
2	(株)尾上建設	上村雄二	山都町千滝222-1
3	(株)坂本建設	橋本博美	山都町下市242-1
4	大栄企業(株)	込山憲太郎	山都町杉木465-1
5	(株)協信総業	高畑博史	山都町上寺1666-1
6	(株)今村建設	今村将文	山都町八木683
7	(有)清和建设	武原公洋	山都町大平434-3
8	後藤工業(有)	後藤 剛	山都町米生1-4
9	三栄総合建設(株)	後藤正先	山都町上寺781-3
10	(株)協立	田辺一光	山都町入佐13-2
11	(有)佐藤重機建設	佐藤哲雄	山都町高辻377
12	(株)太平洋建設	込山憲司	熊本市中央区白山1-4-9

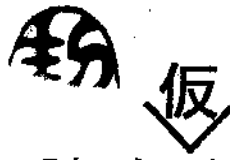

公共工事請負契約書



- 1 工事番号 5災補河第 134号
- 2 工事名 東大矢川②河川災害復旧工事
- 3 工事場所 上益城郡山都町御所地内
- 4 工期 令和 6年 7月 29日から
令和 7年 3月 31日まで

5 請負代金額

百	拾	億	千	百	拾	万	千	百	拾	円
	¥	1	0	7	8	0	0	0	0	0

(うち取引に係る消費税及び地方消費税の額 ¥ 9,800,000 円)

6 契約保証金 ¥ 10,780,000 円

7 解体工事に要する費用等

上記の工事について、発注者山都町と受注者 株式会社 太平洋建設 は、各々の対等な立場における合意に基づいて、山都町公共工事請負契約約款の各条項及び上記内容によって公正な請負契約を締結し、信義に従って誠実にこれを履行するものとする。

本契約の証として、本書2通を作成し、発注者及び受注者が記名押印の上、各自1通を保有する。

なお、この契約は、議会の議決を得たとき本契約としての効力を生ずるものとし、議会の議決を得られないときは無効となり、発注者は一切の責任を負わないものとする。

令和 6年 7月 16日

発注者 山都町

代表者 山都町長 坂本靖也



受注者

住所 熊本県熊本市中央区西一丁目4番9号
商号又は名称 株式会社 太平洋建設
代表者氏名 代表取締役 込山 寛司



入札結果登録

電子入札案件番号 0447010010020240359
 施行番号 2401-0350100138
 工事・業務名 東大矢川② 河川災害復旧工事
 業種種別 土木
 開札執行日時 令和06年07月10日 08時50分

入札結果 落札者決定
 備考 落札者は、本庁 建設課において契約手続きを行ってください。
 執行担当 監理係長 後藤 生磨 08:53:03
 立会担当 監理係 高橋 卓真 08:53:28

予定価格 98,196,000 円 (税抜き)
 9819万6000 円 (税抜き)
 最低制限価格 88,376,400 円 (税抜き)
 8837万6400 円 (税抜き)

最新更新日時 2024.07.10 08:53

番号	業者名称	第1回入札金額	予定 価格 以下	制限 価格 以上	調 査 実 施	落 札 者	備 考
1	(有)佐藤重機建設						辞退
2	大栄企業(株)						辞退
3	三栄総合建設(株)						辞退
4	(株)尾上建設						辞退
5	(株)協信総業						辞退
6	(株)坂本建設						辞退
7	(株)協立						辞退
8	(株)今村建設						辞退
9	(有)清和建設						辞退
10	矢部開発(株)						辞退
11	後藤工業(有)						辞退
12	(株)太平洋建設	98,000,000	○	○		○	

位置図

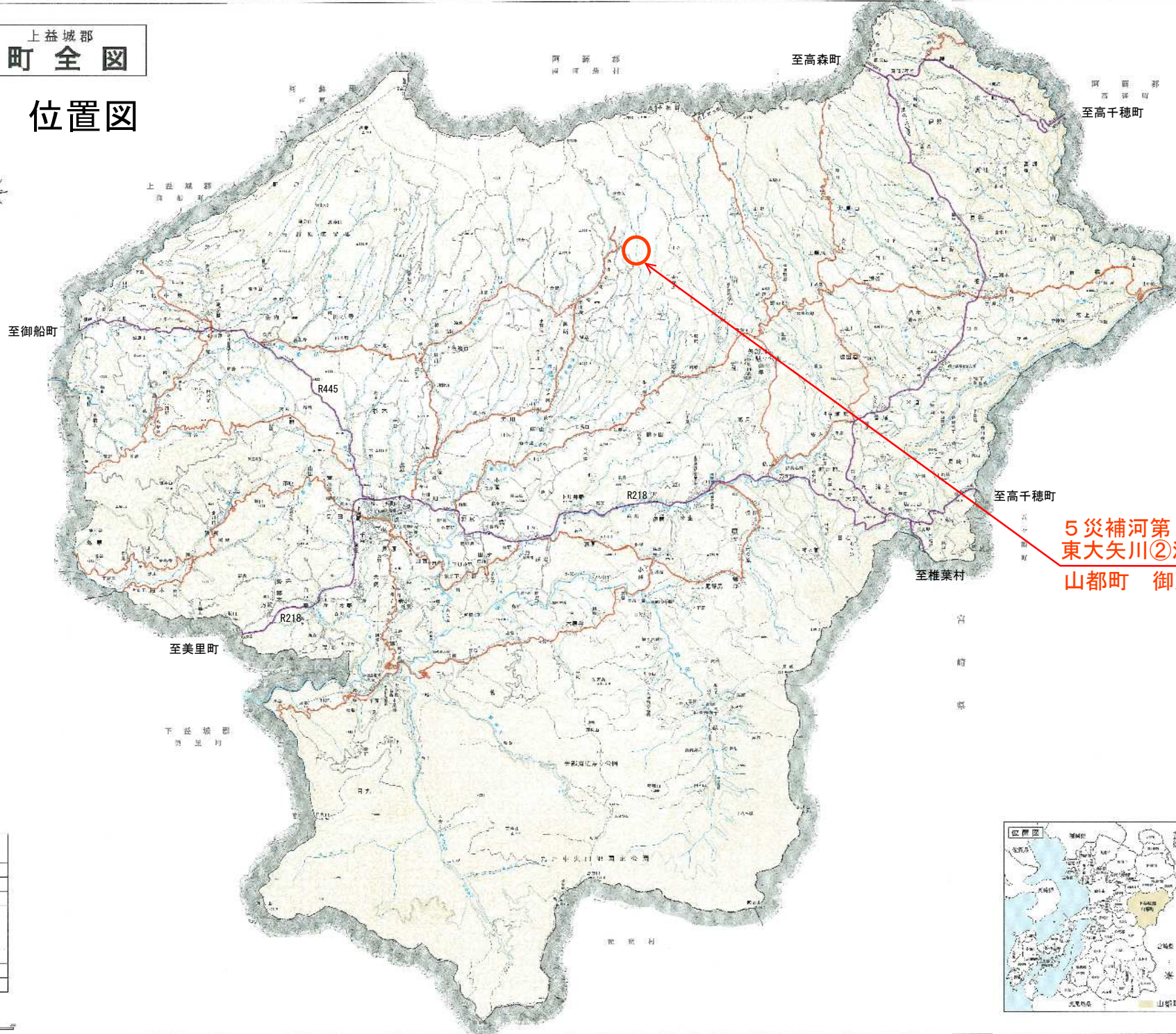

5 災補河第 1 3 4 号
東大矢川②河川災害復旧工事
山都町 御所 地内

凡 例

1:110,000

縮尺

縮尺	1:110,000
縮尺	1:50,000
縮尺	1:25,000
縮尺	1:12,500
縮尺	1:6,250
縮尺	1:3,125



32°45'30.6"N 131°04'07.2"E

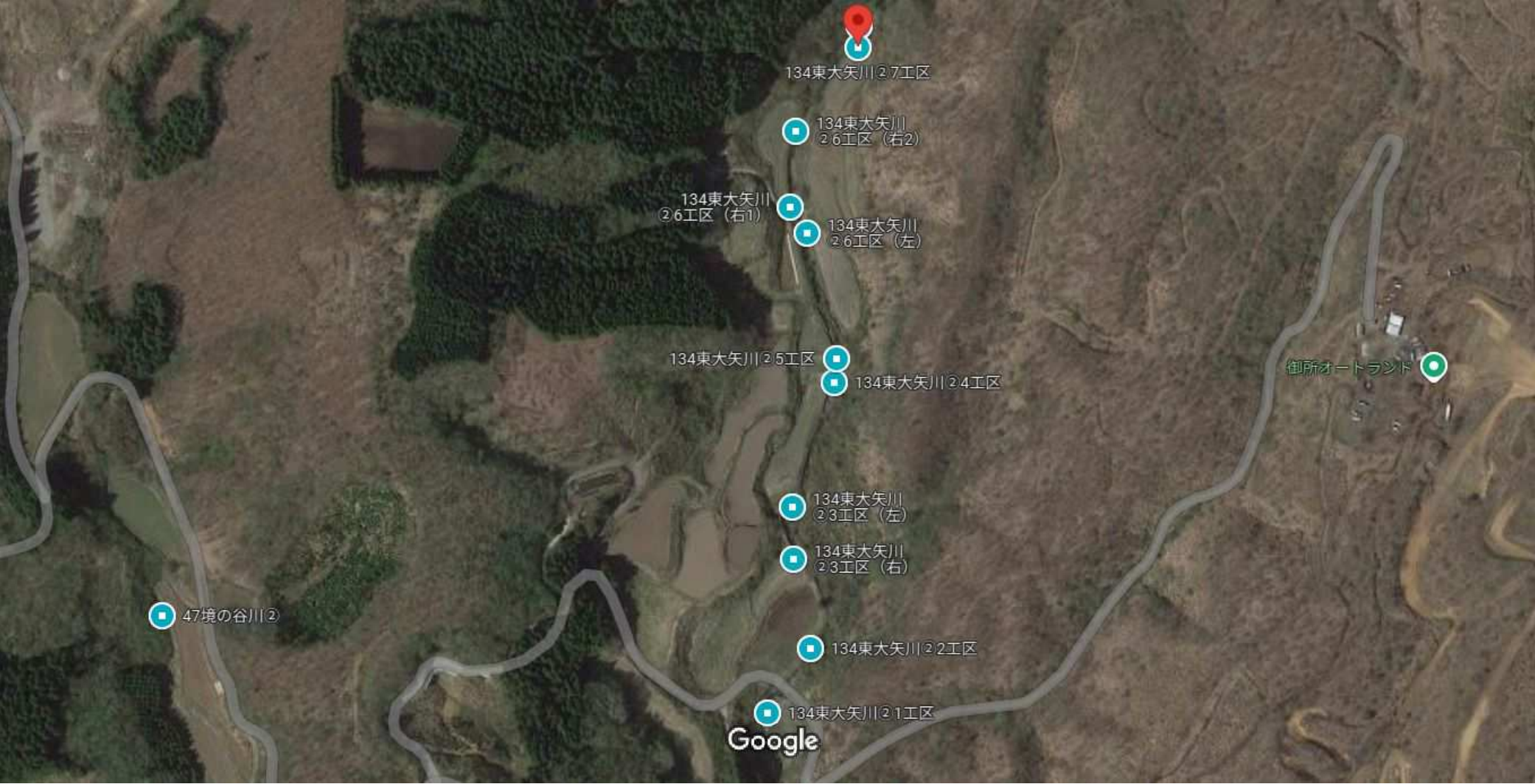

画像 ©2024 Maxar Technologies、地図データ ©2024 50 m

復旧延長L=369.4m

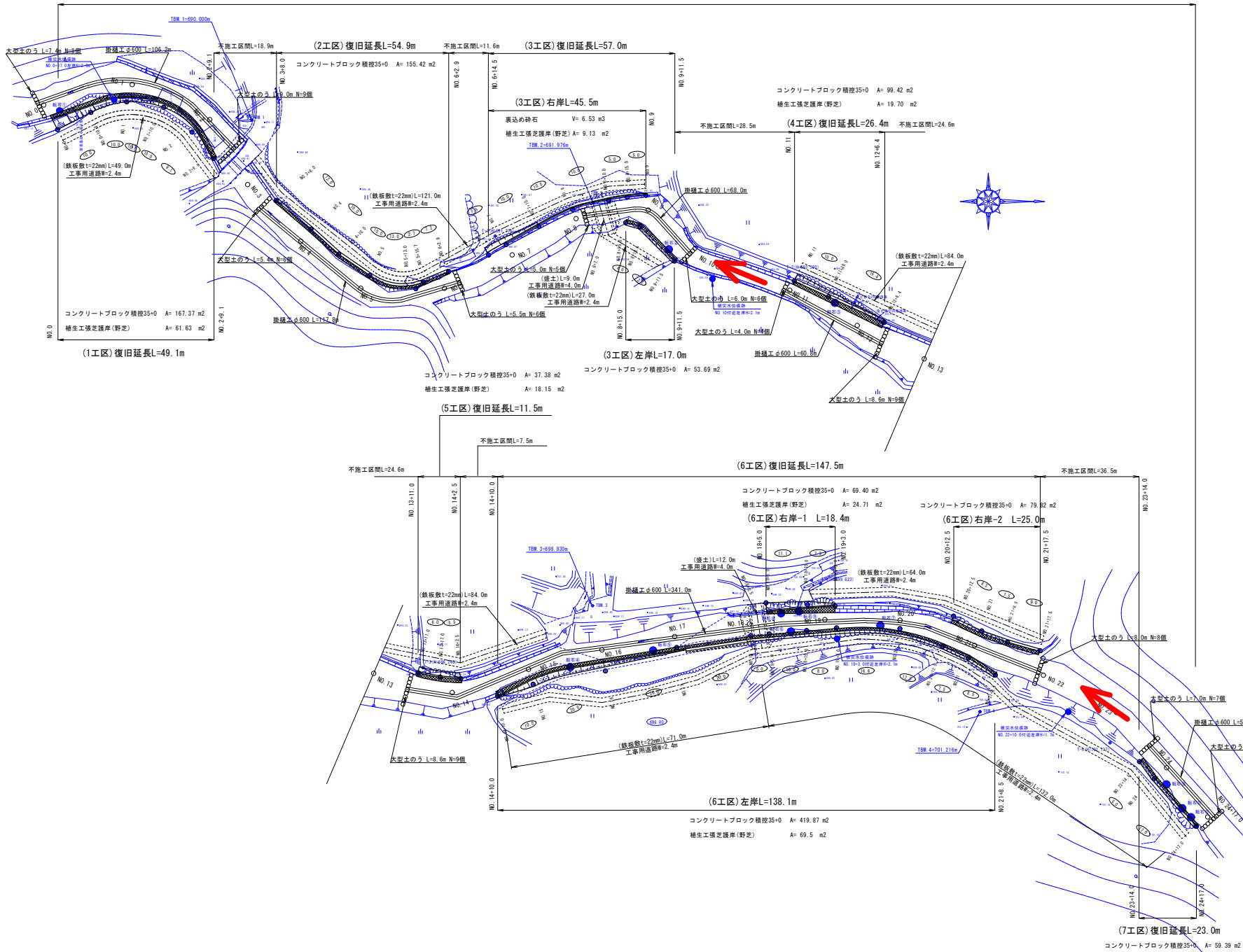

測点	X	Y
(原形)		
NO.0	148.115	209.571
NO.10.0	157.008	219.992
NO.1	166.596	226.157
NO.11.0	176.685	236.447
NO.2	183.988	250.255
NO.2+9.1	188.761	310.287
NO.6+15.0	209.714	327.287
NO.6+18.5	203.536	328.464
NO.9+11.5	312.721	337.889
NO.14+10.0	412.384	339.864
NO.15	421.335	356.651
NO.16	441.143	363.127
NO.17	460.130	358.847
NO.18	478.881	353.691
NO.18+5.0	484.881	353.248
NO.18+15.0	494.620	352.350
NO.19+5.0	502.718	351.622
NO.20	519.668	351.608
NO.20+12.5	531.145	356.575
NO.21	537.883	359.456
NO.21+8.5	545.144	364.235
NO.23+14.0	583.620	387.318
NO.24	587.581	391.825
NO.24+17.0	598.305	404.953

測点	X	Y
(有期)		
NO.3+8.0	206.484	321.423
NO.4	215.723	329.120
NO.4+10.0	223.158	335.671
NO.5	231.416	341.457
NO.5+13.0	243.700	345.021
NO.5+15.7	245.740	343.283
NO.6+2.9	252.451	346.495
NO.6+14.0	262.121	329.053
NO.7	267.829	333.208
NO.7+10.0	276.570	328.348
NO.8	285.514	323.877
NO.8+10.0	295.190	321.397
NO.8+15.0	300.123	320.578
NO.9	305.161	326.116
NO.11	344.685	343.011
NO.11+10.0	353.770	347.195
NO.12+6.4	368.670	354.048
NO.12+11.0	391.148	363.610
NO.12+17.0	397.030	364.794
NO.14+2.0	402.559	365.167
NO.14+5.0	403.779	344.912
NO.18+15.0	495.066	345.439
NO.19+5.0	502.388	345.798
NO.20+12.5	533.977	348.476
NO.21	541.498	352.439
NO.21+8.5	548.270	355.447
NO.21+17.5	557.086	351.489

公共土木 町村工事

国庫 令和 5 年
災害 第 134 号

災補河第 134 号	
工事名	令和5年度 河川災害復旧工事
河川名	東大矢川②
工事箇所	上益城郡山都町御所地内
図面種類	平面図
縮尺	1:500
図面番号	全 11 葉 第 1 号
精査	設計 製図 謄写

(1工区)

NO. 2
GH=688.62
D=10.00
FH=

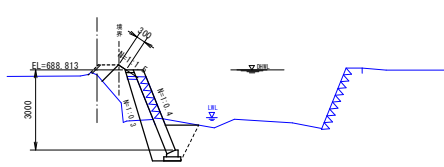

(3工区左岸)

NO. 8+18.5
GH=690.97
D=4.00
FH=

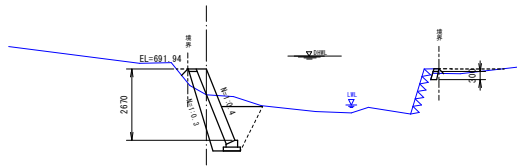

(6工区左岸)

NO. 16
GH=694.65
D=20.00
FH=

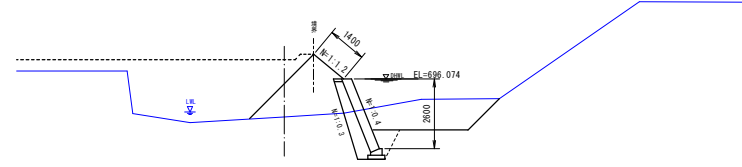

(2工区)

NO. 4
GH=689.09
D=12.00
FH=

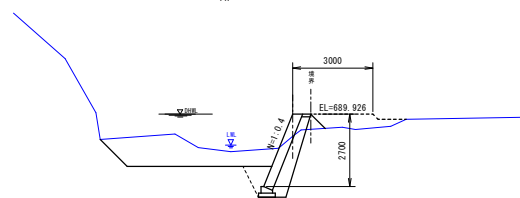

(4工区)

NO. 11+10.0
GH=692.05
D=10.00
FH=

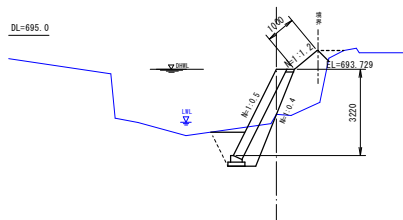

(6工区左岸)

NO. 18+15.0
GH=696.38
D=10.00
FH=

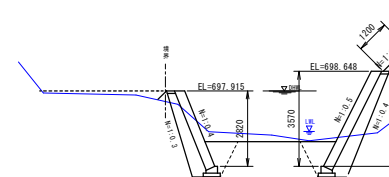

(6工区右岸-1)

NO. 18+15.0
GH=696.38
D=11.10
FH=

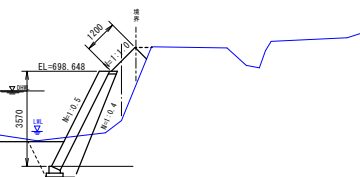

(3工区右岸)

NO. 7+10.0
GH=691.40
D=10.00
FH=

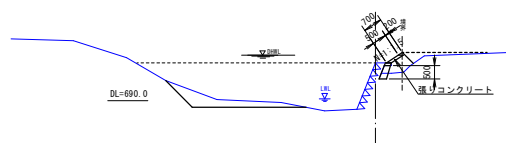

(5工区)

NO. 14+2.5
GH=695.29
D=5.50
FH=

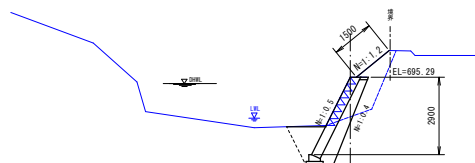

(7工区)

NO. 24
GH=700.81
D=8.00
FH=

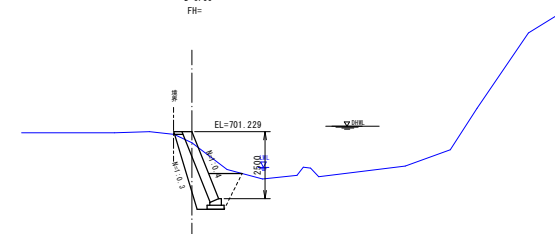

1工区

(1工区)復旧延長 L= 49.1m

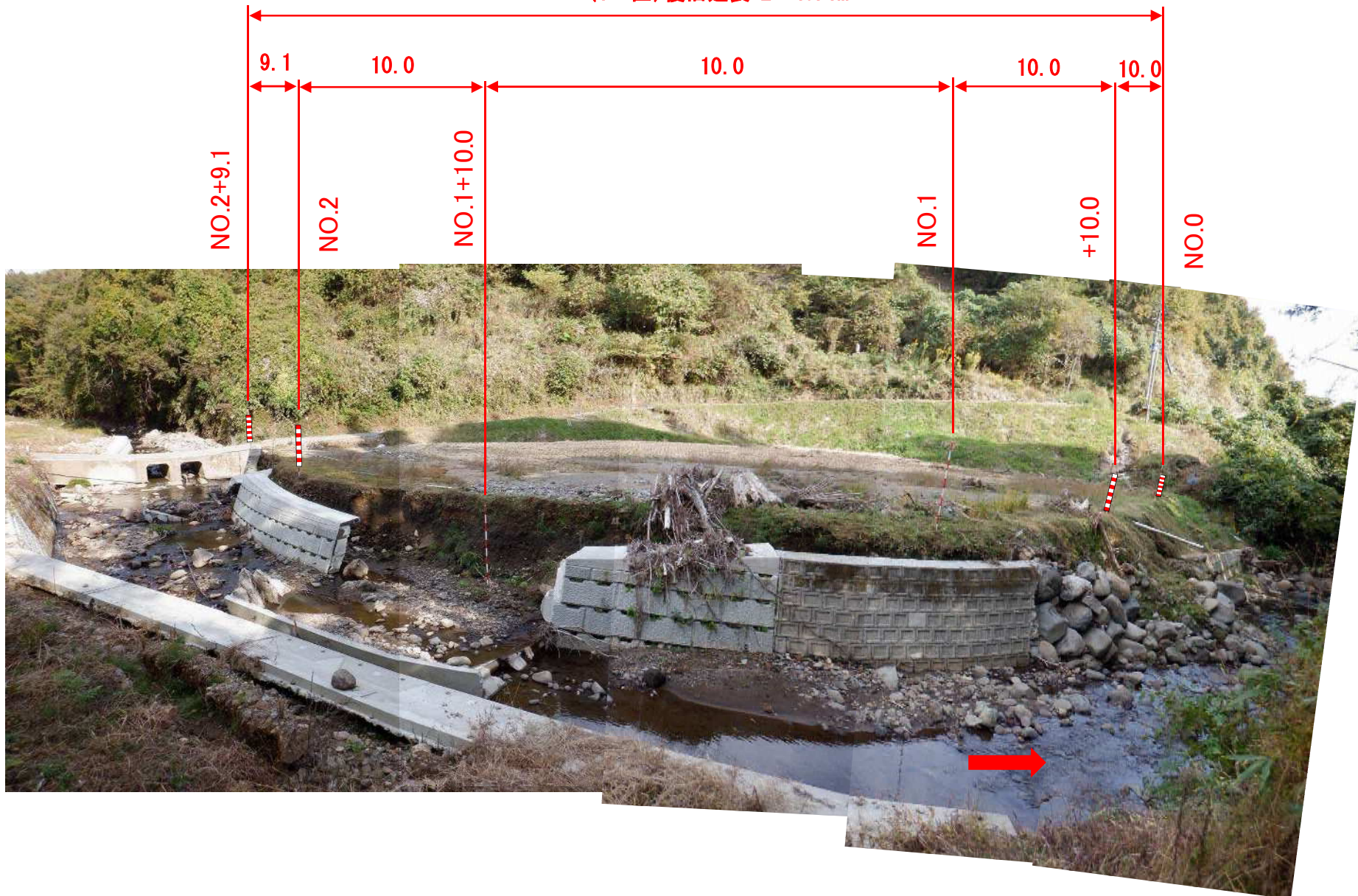

3工区

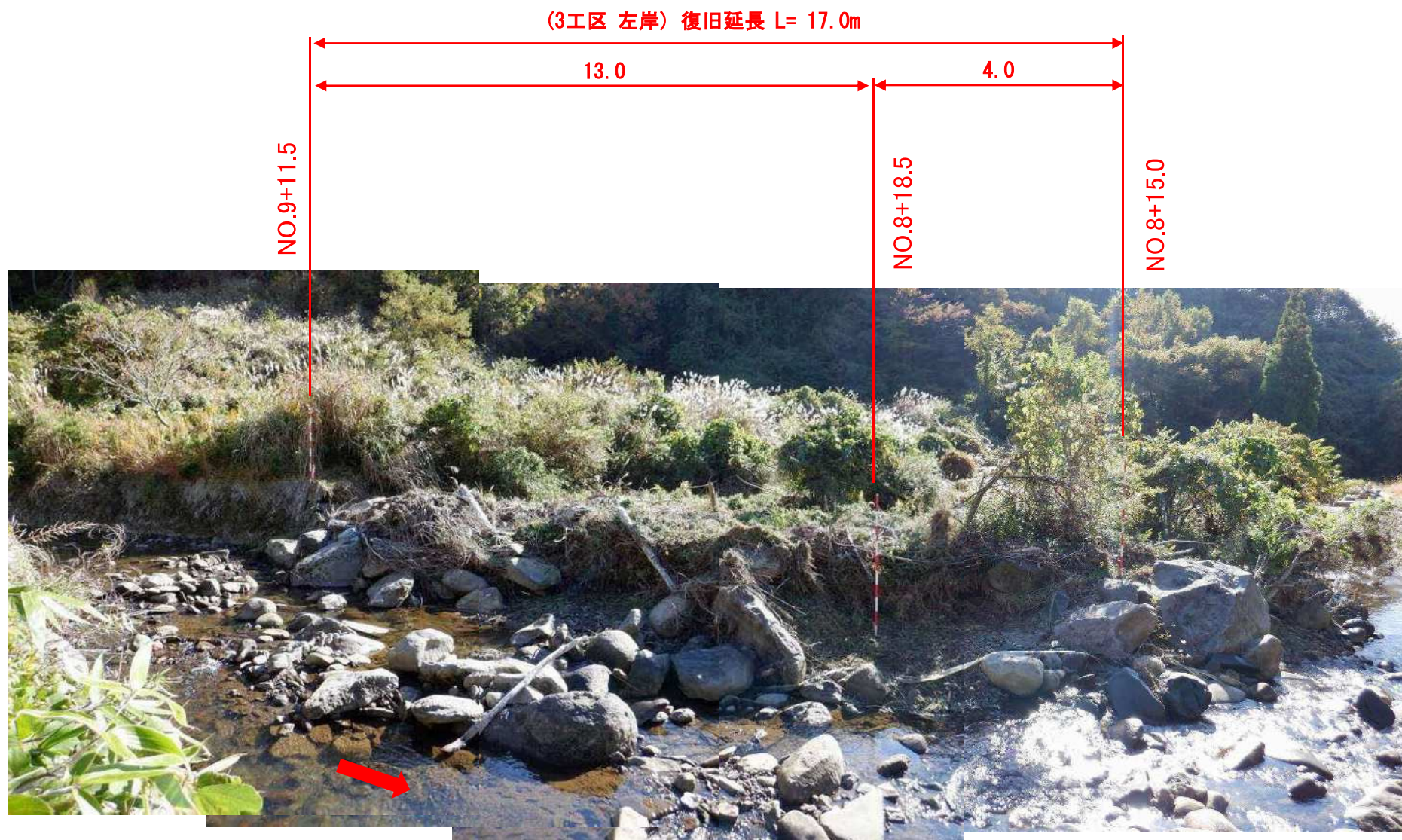

4工区

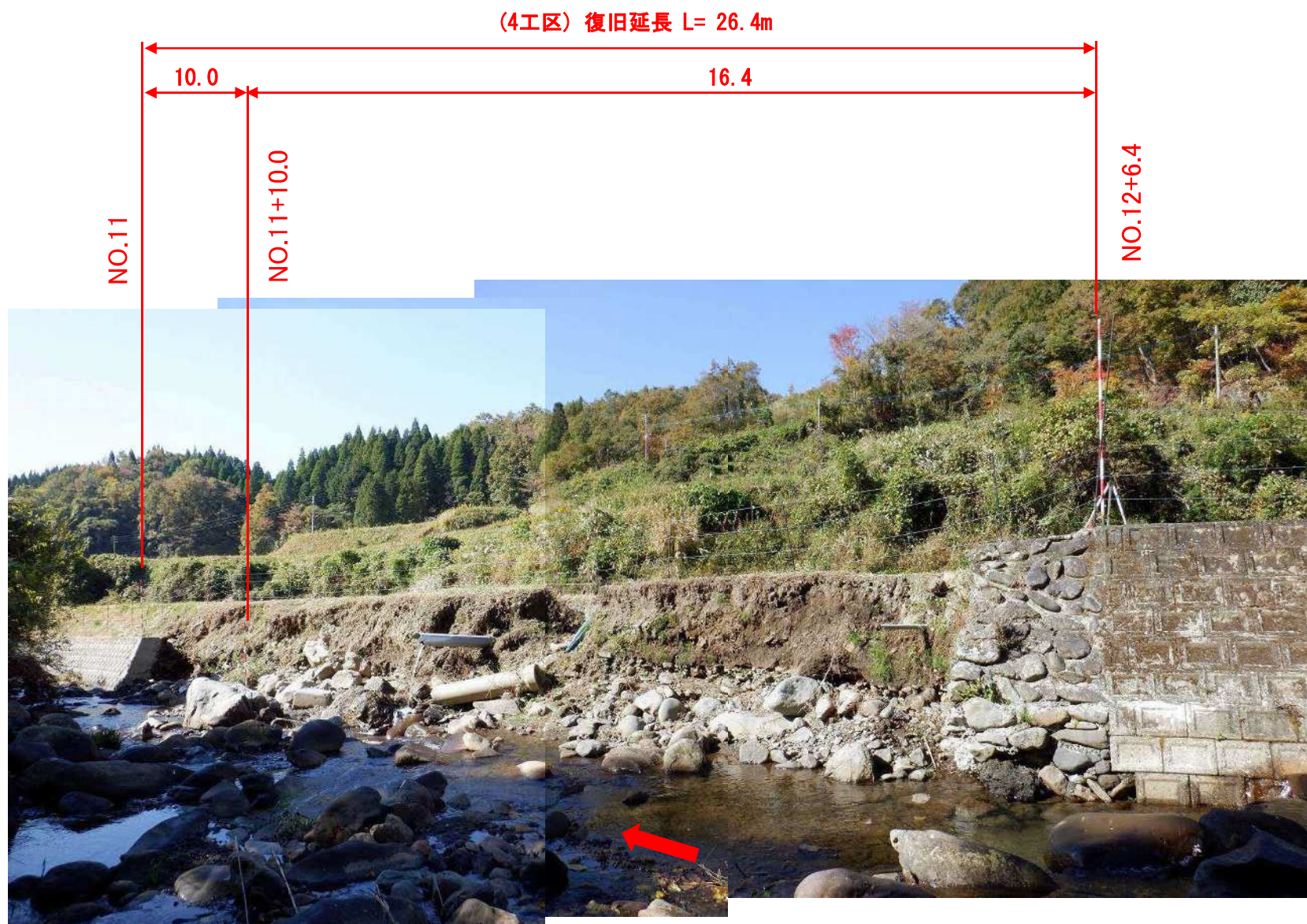

5工区

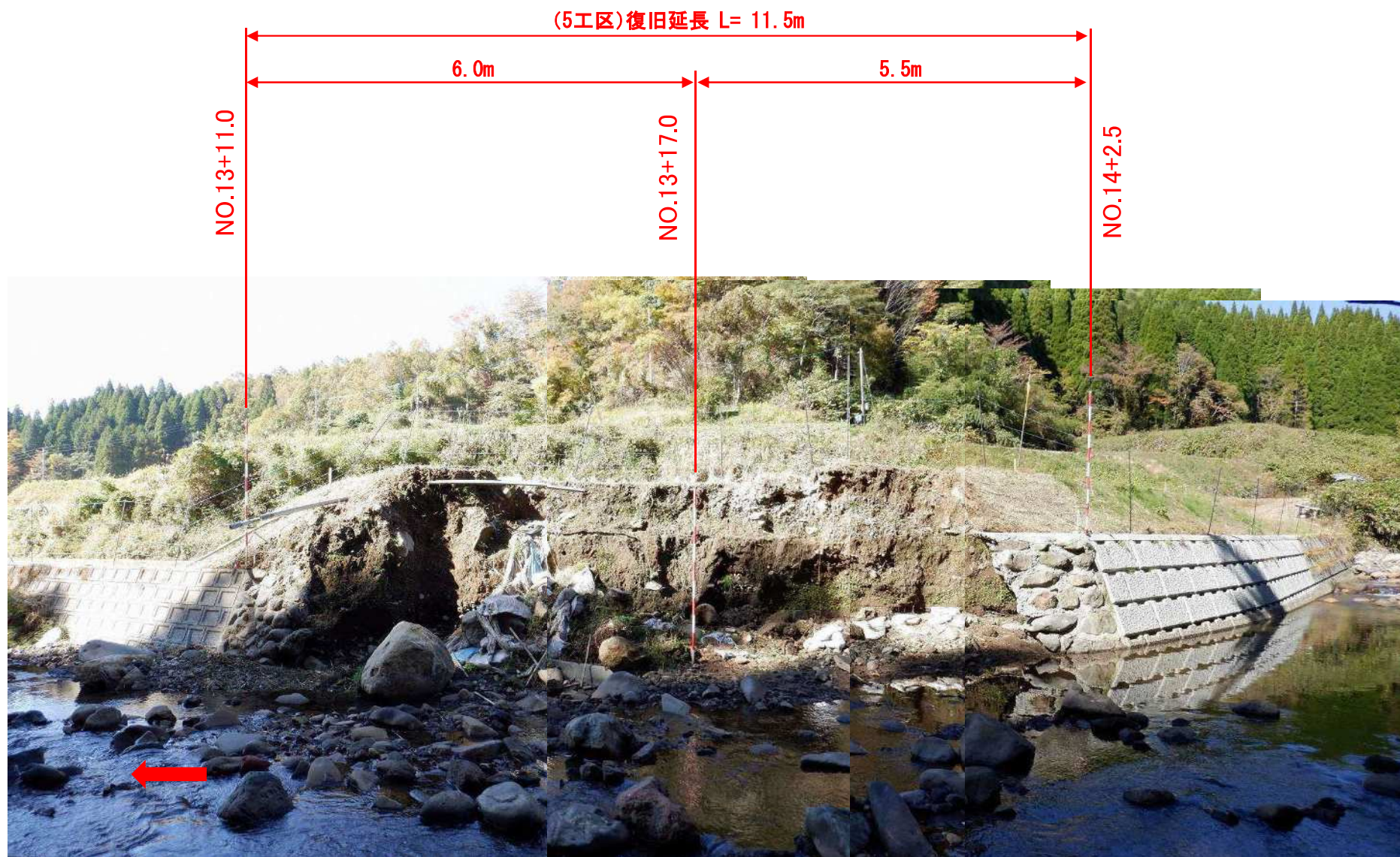

6工区 (右岸-1)

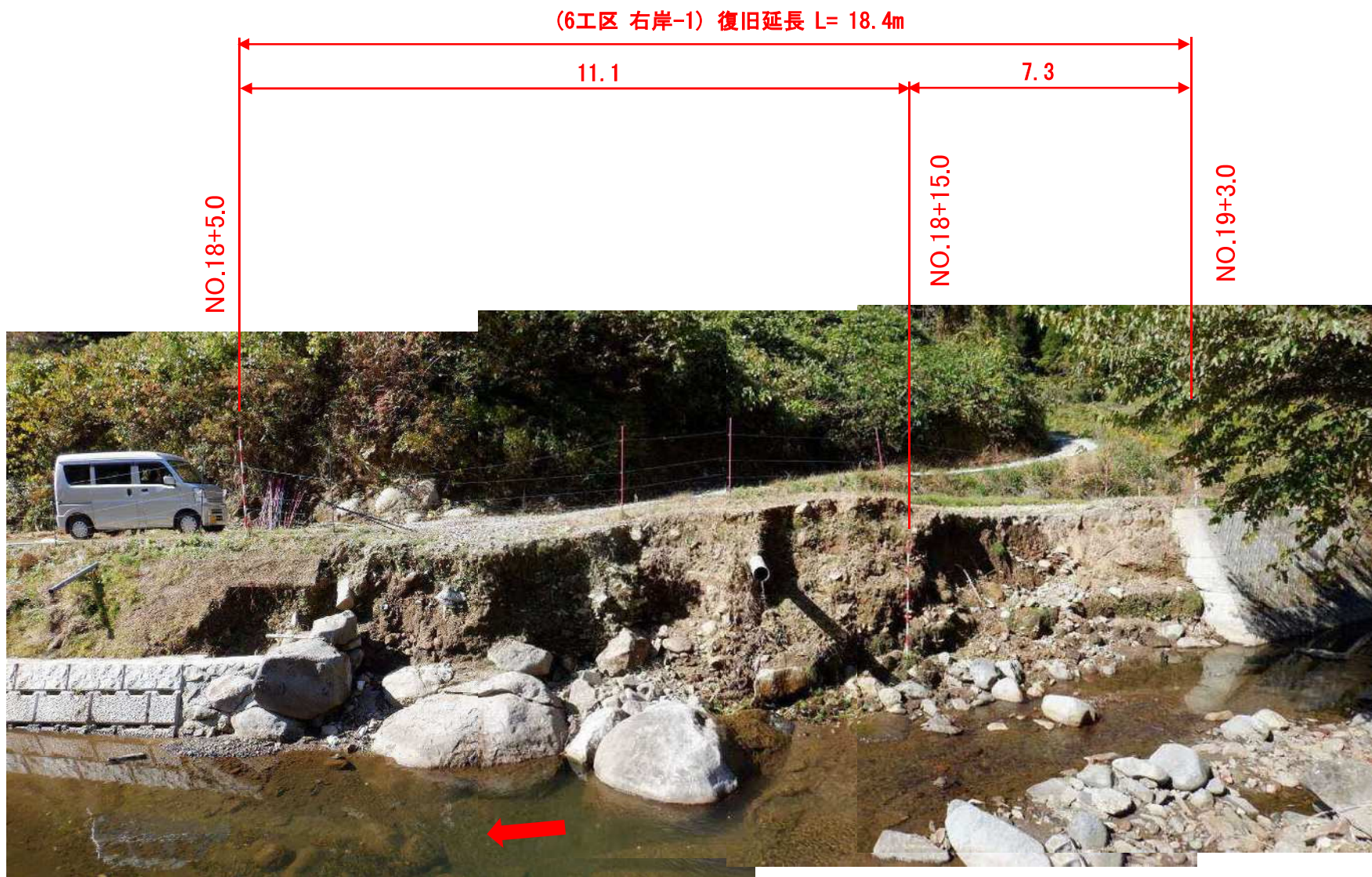

6工区 (右岸-2)

(6工区 右岸-2) 復旧延長 L= 25.0m

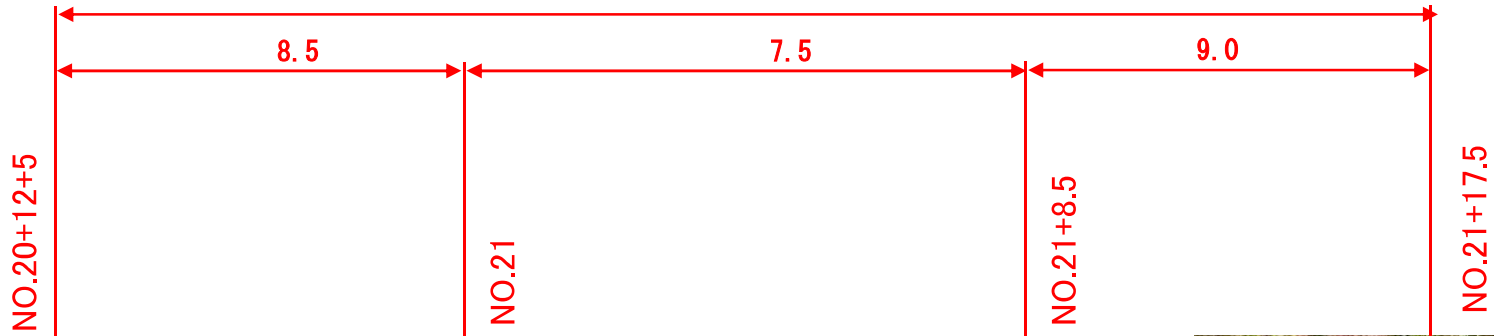

6工区 (左岸)

(6工区 左岸)復旧延長 L= 138.1m

NO.21+8.5

NO.14+10.0



2工区背後地（田）

洪水痕跡

(2工区)復旧延長 L= 54.9m

