

議案第53号

工事請負契約の締結について

次の工事について、請負契約を締結することとする。

- 1 工事番号 5災補河第41号
- 2 工事名 大矢川① 河川災害復旧工事
- 3 工事場所 山都町 安方 地内
- 4 契約金額 78,100,000円(税込み)
- 5 契約の相手方 熊本県上益城郡山都町米生1-4  
後藤工業有限会社 代表取締役 後藤 剛
- 6 契約の方法 指名競争入札

令和6年7月26日提出

山都町長 坂本 靖也

(提案理由)

本件の工事請負契約を締結するには、議会の議決に付すべき契約及び財産の取得又は処分に関する条例(平成17年山都町条例第55号)第2条の規定により、議会の議決を経る必要があります。

これが、この議案を提出する理由です。

## 工事請負契約概要

- 1 工事番号 5 災補河第 4 1 号
- 2 工事名 大矢川① 河川災害復旧工事
- 3 工事場所 山都町 安方 地内
- 4 入札年月日 令和 6 年 7 月 1 0 日
- 5 財源内訳 全体 78,100,000 円  
 国庫負担金 75,600,000 円 (公共土木施設災害復旧事業費国庫負担金)  
 起債 2,200,000 円 (災害復旧事業債)  
 一般財源 300,000 円 (町費)
- 6 工事概要 復旧延長 L=173.8m 工区数 8 工区  
 掘削工 596 m<sup>3</sup>  
 盛土工 183 m<sup>3</sup>  
 張芝工 128 m<sup>2</sup>  
 張コンクリート工 50 m<sup>2</sup>  
 ブロック積工 791 m<sup>2</sup>  
 小口止工 7.3 m<sup>3</sup>  
 すりつけ工 55 m<sup>2</sup>  
 コンクリート舗装工 13 m<sup>2</sup>  
 アスファルト舗装工 113 m<sup>2</sup>  
 仮設道路工 382 m
- 7 指名業者

No.	業者名	代表者	住所
1	矢部開発 (株)	上田 信	山都町南田 2 2 0 - 1
2	(株) 尾上建設	上村雄二	山都町千滝 2 2 2 - 1
3	(株) 坂本建設	橋本博美	山都町下市 2 4 2 - 1
4	大栄企業 (株)	込山憲太郎	山都町杉木 4 6 5 - 1
5	(株) 協信総業	高畑博史	山都町上寺 1 6 6 6 - 1
6	(株) 今村建設	今村将文	山都町八木 6 8 3
7	(有) 清和建设	武原公洋	山都町大平 4 3 4 - 3
8	後藤工業 (有)	後藤 剛	山都町米生 1 - 4
9	三栄総合建設 (株)	後藤正先	山都町上寺 7 8 1 - 3
10	(株) 協立	田辺一光	山都町入佐 1 3 - 2
11	(有) 佐藤重機建設	佐藤哲雄	山都町高辻 3 7 7
12	(株) 太平洋建設	込山憲司	熊本市中央区白山 1 - 4 - 9



## 公共工事請負契約書

- 1 工事番号 5 災補河第 41 号
- 2 工事名 大矢川① 河川災害復旧工事
- 3 工事場所 上益城郡山都町安方地内
- 4 工期 令和 6 年 7 月 29 日から  
令和 7 年 3 月 31 日まで

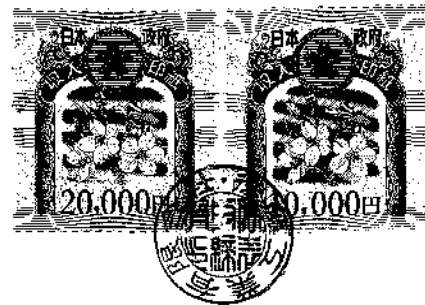

5 請負代金額

百	拾	億	千	百	拾	万	千	百	拾	円
		4	7	8	1	0	0	0	0	0

(うち取引に係る消費税及び地方消費税の額 7,100,000 円)

6 契約保証金 7,810,000 円

7 解体工事に要する費用等

上記の工事について、発注者山都町と受注者 後藤工業株式会社 は、各々の対等な立場における合意に基づいて、山都町公共工事請負契約約款の各条項及び上記内容によって公正な請負契約を締結し、信義に従って誠実にこれを履行するものとする。

本契約の証として、本書2通を作成し、発注者及び受注者が記名押印の上、各自1通を保有する。

なお、この契約は、議会の議決を得たとき本契約としての効力を生ずるものとし、議会の議決を得られないと普通議決となり、発注者は一切の責任を負わないものとする。

令和 6 年 7 月 16 日

発注者 山都町

代表者 山都町長 坂本靖世



受注者 住 所 〒861-3806 熊本県上益城郡山都町米生1-4-1

商号又は名称 後藤工業株式会社

代表者氏名 代表取締役 後藤 明



## 入札結果登録

電子入札案件番号 0447010010020240357  
 施行番号 2401-0350100136  
 工事・業務名 大矢川① 河川災害復旧工事  
 業種種別 土木  
 開札執行日時 令和06年07月10日 08時32分

入札結果 落札者決定  
 備考 落札者は、本庁 建設課において契約手続きを行ってください。  
 執行担当 監理係長 後藤 生磨 08:36:38  
 立会担当 監理係 高橋 卓真 08:37:00

予定価格 71,909,000 円 (税抜き)

7190万9000 円 (税抜き)

最低制限価格 64,718,100 円 (税抜き)

6471万8100 円 (税抜き)

最新更新日時 2024.07.10 08:37

番号	業者名称	第1回入札金額	予定 価格 以下	制限 価格 以上	調査 実施	落 札 者	備考
1	大栄企業(株)						辞退
2	三栄総合建設(株)						辞退
3	(株)尾上建設						辞退
4	(株)協信総業						辞退
5	(株)坂本建設						辞退
6	(株)協立						辞退
7	(株)今村建設						辞退
8	矢部開発(株)						辞退
9	後藤工業(有)✓	71,000,000	○	○		○	
10	(有)清和建設	71,800,000	○	○			
11	(株)太平洋建設	71,905,000	○	○			
12	(有)佐藤重機建設	71,909,000	○	○			

熊本県 上益城郡  
**山都町全図**

資料④

位置図

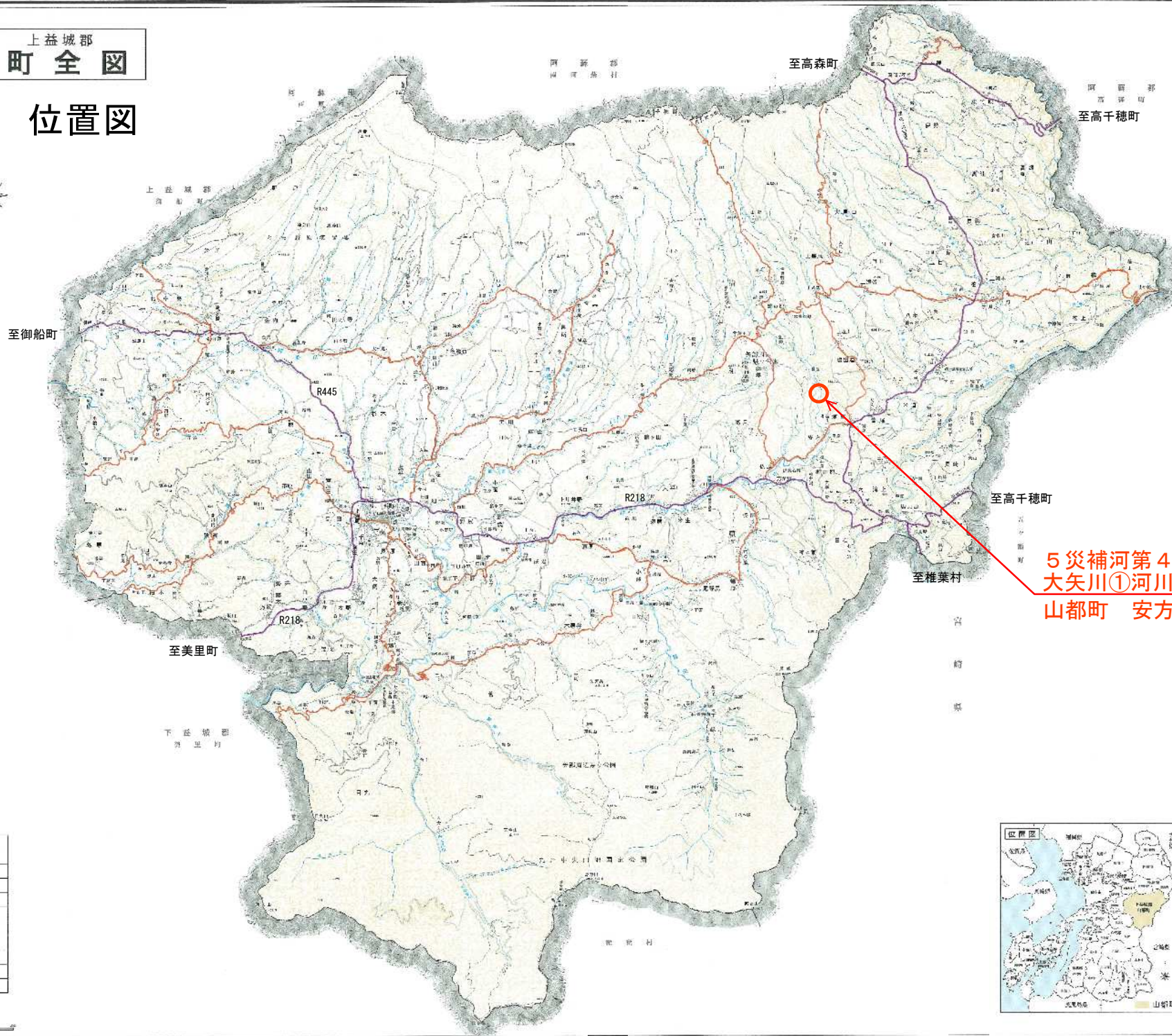

**5 災補河第 4 1 号  
大矢川①河川災害復旧工事  
山都町 安方 地内**

凡 例



1:110,000



凡例 (Legend)

記号	説明
—	市界
—	町界
—	村界
—	河川
—	支流
—	湧出
—	ダム
—	橋
—	主要道路
—	一般道路
—	鉄道
—	国境
—	海岸線
—	等高線

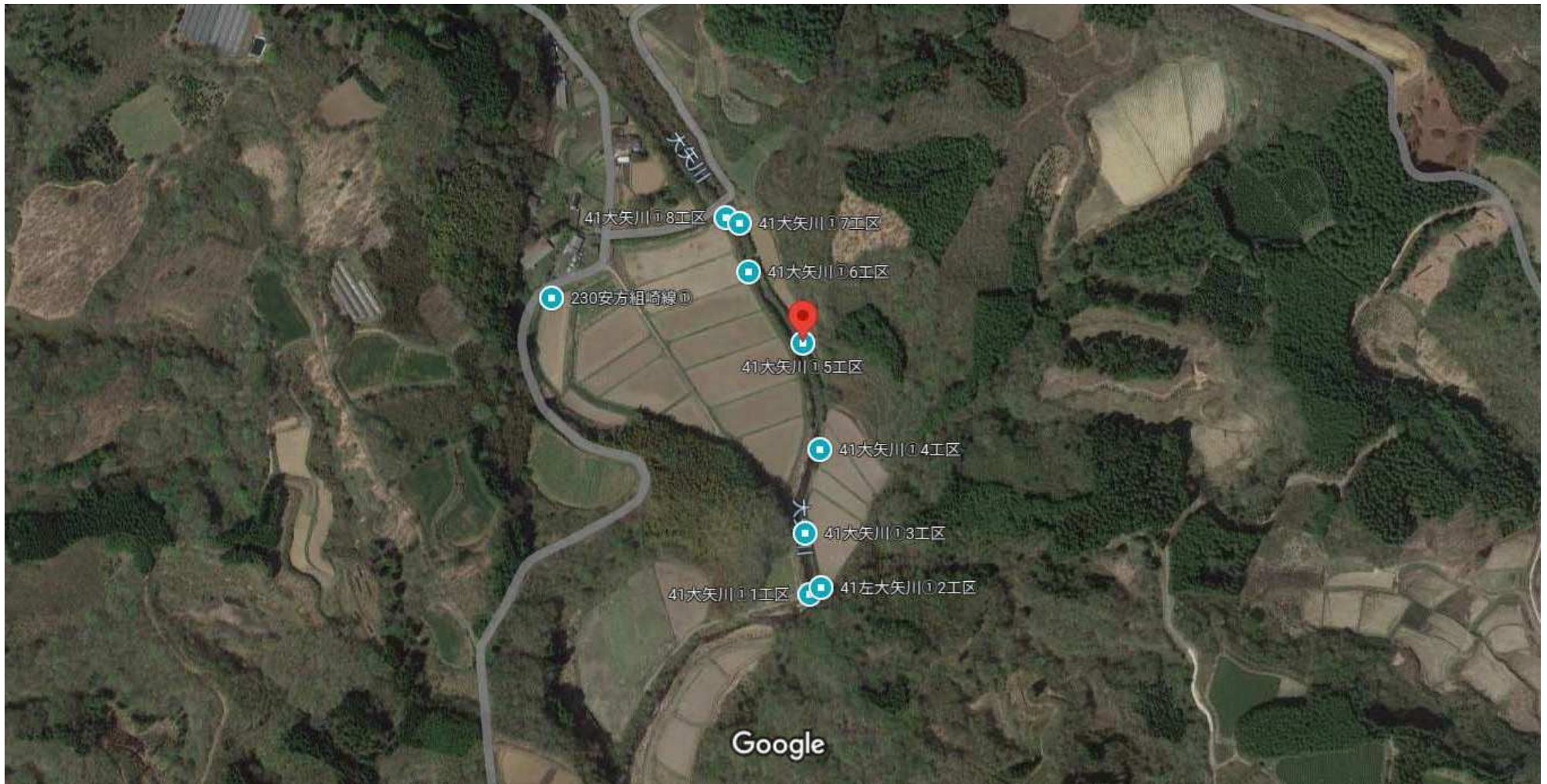
熊本県 上益城郡 山都町 安方 地内 5 災補河第 4 1 号 大矢川①河川災害復旧工事 山都町 安方 地内



平面図

S=1/500

復旧延長 L=173.8m

ブロック積工(控35+0)	A=458 m2	植生工(張芝)	A=128 m2	コンクリート舗装(10-10)	A=13 m2	舗装板取壊し工(アスファルトt=5cm)	A= 6.2m2	工事用道路(盛土部)	V=115 m3
ブロック積工(控35+15)	A=333 m2	張コンクリート	A= 50 m3	アスファルト舗装(5-15)	A=113 m2	舗装板取壊し工(コンクリートt=4cm)	A= 2.5m2	工事用道路(敷鉄板)	L=185 m
小口止工	V= 7.3m3	用水トラフ(300)	L= 5.3m	区画線(白実線)	L= 67 m	舗装板取壊し工(コンクリートt=8cm)	A= 9.5m2	大型土のう(製作・設置・撤去)	N=248 袋
すり付け工(石積)	A= 55 m2	側溝蓋(トラフ300用)	N= 1 枚			構造物取壊し工(無筋)	V= 7.3m2	締切排水工	N= 8 箇所
		ポリエチレン管(φ300)	L= 0.9m			構造物取壊し工(鉄筋)	V= 0.1m3		

資料⑥

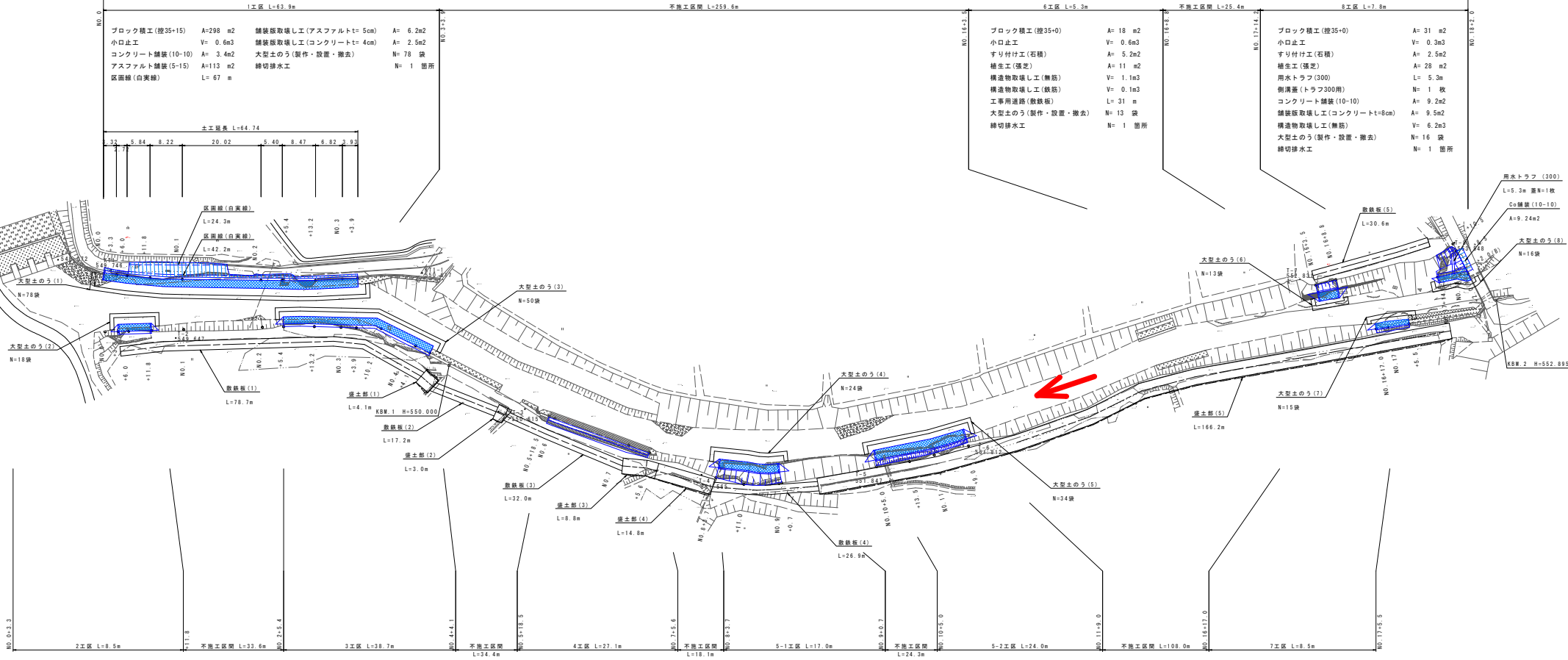

ブロック積工(控35+0)	A= 35 m2
小口止工	V= 1.2m3
すり付け工(石積)	A= 9.3 m2
工事用道路(盛土部)	V=115 m3
工事用道路(敷鉄板)	L=155 m
大型土のう(製作・設置・撤去)	N= 18 袋
締切排水工	N= 1 箇所

ブロック積工(控35+0)	A=166 m2
小口止工	V= 0.6m3
すり付け工(石積)	A= 4.5m2
植生工(張芝)	A= 55 m2
大型土のう(製作・設置・撤去)	N= 24 袋
締切排水工	N= 1 箇所

張コンクリート(t=10cm)	A= 50 m2
小口止工	V= 1.5m3
すり付け工(石積)	A= 13 m2
植生工(張芝)	A= 13 m2
大型土のう(製作・設置・撤去)	N= 24 袋
締切排水工	N= 1 箇所

ブロック積工(控35+0)	A= 75 m2
小口止工	V= 1.8m3
すり付け工(石積)	A= 16 m2
植生工(張芝)	A= 27 m2
大型土のう(製作・設置・撤去)	N= 34 袋
締切排水工	N= 1 箇所

ブロック積工(控35+0)	A=133 m2
小口止工	V= 1.8m3
すり付け工(石積)	A= 16 m2
植生工(張芝)	A= 27 m2
大型土のう(製作・設置・撤去)	N= 34 袋
締切排水工	N= 1 箇所

ブロック積工(控35+15)	A= 35 m2
小口止工	V= 0.6m3
すり付け工(石積)	A= 5.0m2
植生工(張芝)	A= 7.4m2
大型土のう(製作・設置・撤去)	N= 15 袋
締切排水工	N= 1 箇所

工事用道路

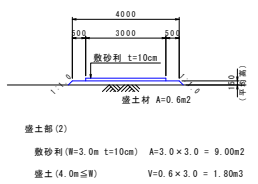
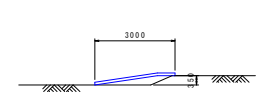
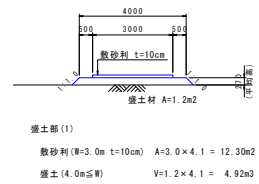
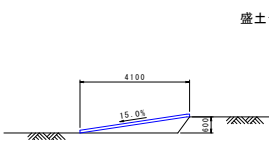
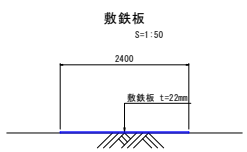

公共土木 町村工事

国庫 令和5年 災害 第41号

工事名	5災補河第41号 河川災害復旧工事
河川名	大矢川
工事箇所	上益城郡山都町安方区内
図面種類	全体平面図
縮尺	S=1/500
図面	全14葉 第1号
現況図	
発注機関名	山都町建設課

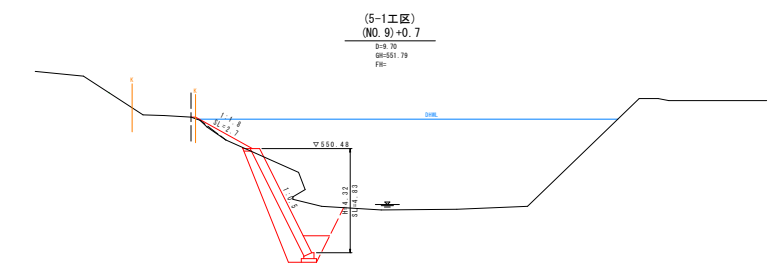
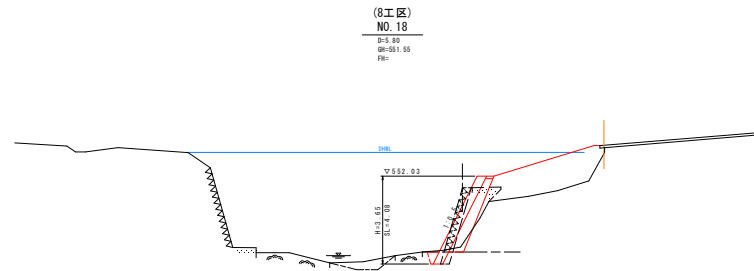
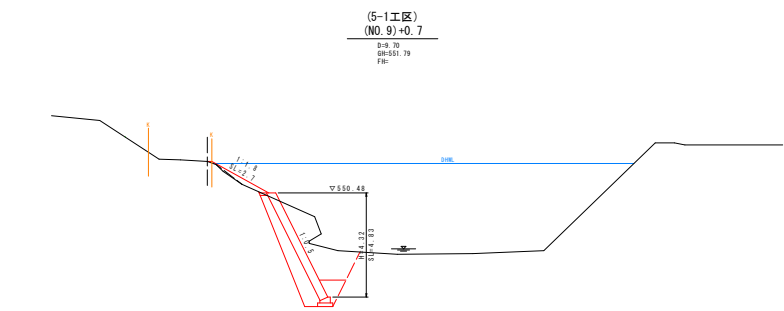
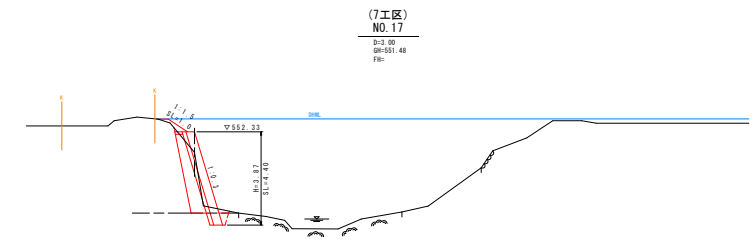
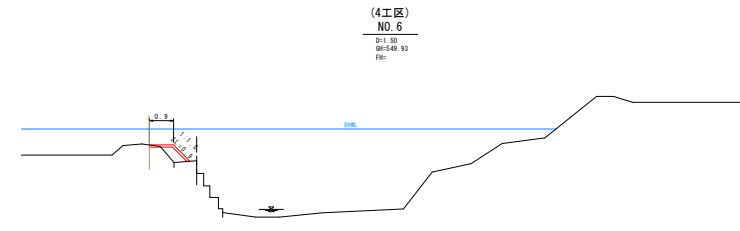
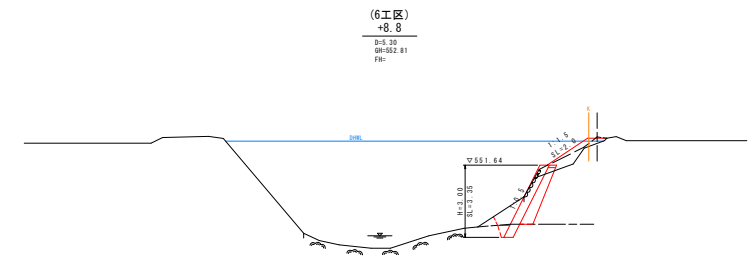
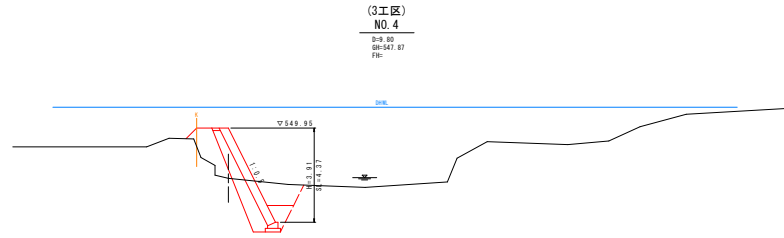
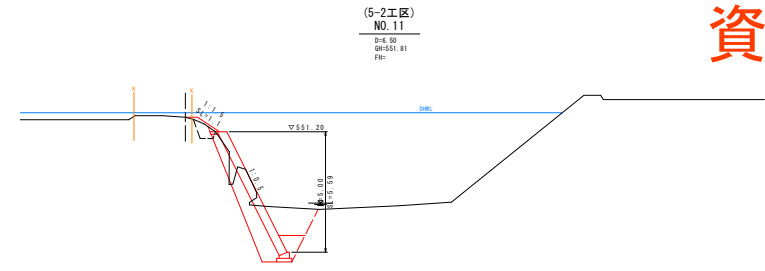
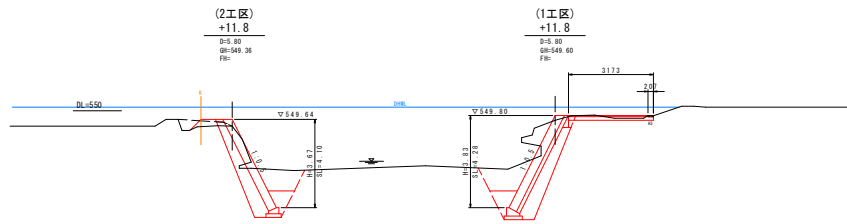

横断図 (抜粋)



1工区

NO.2

(起点より)



3工区

NO.4

(起点より)



4工区

NO.7

(起点より)



令和5年11月28日撮影

5-2工区

NO.11

(起点より)



7工区

NO.17

(終点より)



8工区

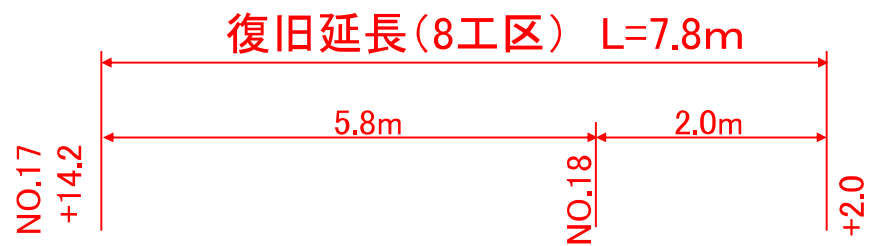

3工区背後地（田）

洪水痕跡

