

認定第 3 号

令和5年度山都町病院事業会計決算の認定について

地方公営企業法(昭和27年法律第292号)第30条第4項及び第32条第2項の規定により、令和5年度山都町病院事業会計決算について認定を求める。

令和6年7月17日提出

山都町長 坂本 靖也

別冊

- 1 令和5年度山都町病院事業決算書
  - 1) 決算報告書
  - 2) 損益計算書
  - 3) 剰余金計算書
  - 4) 剰余金処分計算書(案)
  - 5) 貸借対照表
  - 6) 決算附属書類
  
- 2 監査委員の審査意見書

令和5年度  
山都町病院事業会計決算書  
令和5年4月1日～令和6年3月31日

山都町包括医療センター そよう病院

## 目

## 次

### 決算書類

令和5年度 山都町病院事業会計決算報告書	.....	1 頁
令和5年度 山都町病院事業会計損益計算書	.....	3 頁
令和5年度 山都町病院事業会計剰余金計算書	.....	5 頁
令和5年度 山都町病院事業会計剰余金処分計算書（案）	.....	6 頁
令和5年度 山都町病院事業会計貸借対照表	.....	7 頁

### 決算附属書類

令和5年度 山都町病院事業会計報告書	.....	9 頁
令和5年度 キャッシュ・フロー計算書	.....	15 頁
収益的収入及び支出明細書	.....	16 頁
資本的収入及び支出明細書	.....	20 頁
固定資産明細書	.....	22 頁
企業債明細書	.....	23 頁

## 令和5年度 山都町病院事業会計決算報告書

(1) 収益的收入及び支出  
収 入

区 分	予 算 額			合 計	決 算 額	予算額に比べ 決算額の増減	備 考
	当初予算額	補正予算額	地方公営企業法第24条第 3項の規定による支出額 に係る財源充当額				
第1款 病院事業収益	1,224,374,000 <sup>円</sup>	△ 23,202,000 <sup>円</sup>	0 <sup>円</sup>	1,201,172,000 <sup>円</sup>	1,142,788,744 <sup>円</sup>	△ 58,383,256 <sup>円</sup>	うち仮受消費税計 3,540,187
第1項 医業収益	1,050,152,000	△ 128,734,000	0	921,418,000	863,015,891	△ 58,402,109	うち仮受消費税計 2,095,794
第2項 医業外収益	174,221,000	53,739,000	0	227,960,000	227,978,927	18,927	うち仮受消費税計 1,444,393
第3項 特別利益	1,000	51,793,000	0	51,794,000	51,793,926	△ 74	うち仮受消費税計 0

## 支 出

区 分	予 算 額							決算額	地方公営 企業法第 26条第2 項の規定 による繰 越額	不用額	備 考	
	当初予算額	補正予算額	予備費 支出額	流 用 増減額	地方公営 企業法第 24条第3項 の規定に よる支出 額	小 計	地方公営 企業法第 26条第2 項の規定 による繰 越額					合 計
第1款 病院事業費用	1,224,374,000 <sup>円</sup>	△ 23,202,000 <sup>円</sup>	0 <sup>円</sup>	0 <sup>円</sup>	0 <sup>円</sup>	1,201,172,000 <sup>円</sup>	0 <sup>円</sup>	1,201,172,000 <sup>円</sup>	1,049,868,319 <sup>円</sup>	0 <sup>円</sup>	151,303,681 <sup>円</sup>	うち仮払消費税計 22,087,560
第1項 医業費用	1,140,281,000	9,839,000	0	△ 2,871,000	0	1,147,249,000	0	1,147,249,000	1,007,156,815	0	140,092,185	うち仮払消費税計 21,991,853
第2項 医業外費用	81,093,000	△ 33,041,000	0	161,000	0	48,213,000	0	48,213,000	38,003,157	0	10,209,843	うち仮払消費税計 95,707
第3項 特別損失	2,000,000	0	0	2,710,000	0	4,710,000	0	4,710,000	4,708,347	0	1,653	うち仮払消費税計 0
第4項 予備費	1,000,000	0	0	0	0	1,000,000	0	1,000,000	0	0	1,000,000	うち仮払消費税計 0

## (2) 資本的収入及び支出

## 収 入

区 分	予 算 額					決 算 額	予算額に比べ 決算額の増減	備 考	
	当初予算額	補 正 予算額	小 計	地方公営企業法 第26条の規定に よる繰越額に係 る財源充当額	継続費通次繰越額に 係る財源充当額				合 計
第1款 資 本 的 収 入	円 24,965,000	円 3,235,000	円 28,200,000	円 0	円 0	円 28,200,000	円 28,199,000	円 △ 1,000	
第 1 項 企 業 債	1,000	0	1,000	0	0	1,000	0	△ 1,000	
第 2 項 補 助 金	773,000	3,235,000	4,008,000	0	0	4,008,000	4,008,000	0	
第 3 項 繰 入 金	24,191,000	0	24,191,000	0	0	24,191,000	24,191,000	0	

## 支 出

区 分	予 算 額							決 算 額	翌年度繰越額			不 用 額	備 考	
	当初予算額	補 正 予算額	流 増 減	用 額	小 計	地方公営企業法 第26条の規定に よる繰越額	継続費通次 繰越額		合 計	地方公営 企業法第 26条の規 定による 繰越額	継続費 通次 繰越額			合 計
第1款 資 本 的 支 出	円 48,384,000	円 6,097,000	円 0	円 0	円 54,481,000	円 0	円 0	円 54,481,000	円 54,154,973	円 0	円 0	円 0	円 326,027	円 うち仮払消費税 948,340
第 1 項 建 設 改 良 費	1,000	2,336,000	0	0	2,337,000	0	0	2,337,000	2,310,440	0	0	0	26,560	うち仮払消費税 210,040
第 2 項 企 業 債 償 還 金	42,630,000	1,094,000	0	0	43,724,000	0	0	43,724,000	43,723,233	0	0	0	767	うち仮払消費税 0
第 3 項 機 械 器 具 購 入 費	5,752,000	2,667,000	0	0	8,419,000	0	0	8,419,000	8,121,300	0	0	0	297,700	うち仮払消費税 738,300
第 4 項 自 動 車 購 入 費	1,000	0	0	0	1,000	0	0	1,000	0	0	0	0	1,000	うち仮払消費税 0

資本的収入額が資本的支出額に不足する額25,955,973円は、当年度分消費税及び地方消費税資本的収支調整額948,340円及び過年度分損益勘定留保資金25,007,633円で補てんした。

## 令和5年度 山都町病院事業会計損益計算書

(令和5年4月1日から令和6年3月31日まで)

1.	医 業 収 益	円	円	円	
(1)	入 院 収 益	384,823,499			
(2)	外 来 収 益	386,594,668			
(3)	他 会 計 繰 入 金	68,544,000			繰入金(救急医療・保健衛生)
(4)	その他の医業収益	20,957,930	860,920,097		公衆衛生活動費・文書料・差額室料
2.	医 業 費 用				
(1)	給 与 費	621,047,417			
(2)	材 料 費	113,220,517			薬品・診療材料・給食材料・医療消耗品費
(3)	経 費	182,036,513			光熱水費・燃料・委託・賃借料等
(4)	減 価 償 却 費	62,697,938			
(5)	資 産 減 耗 費	691,760			
(6)	研 究 研 修 費	950,817			
(7)	その他の医業費用	7,230,000	987,874,962		児童手当
	医 業 損 失			126,954,865	

3.	医 業 外 収 益				
(1)	受 取 利 息	107,908			預金利息
(2)	補 助 金	73,297,420			新型コロナ病床確保事業(～9月)、へき地医療運営費 ほか
(3)	他 会 計 繰 入 金	107,265,000			繰入金
(4)	長 期 前 受 金 戻 入	14,021,862			
(5)	その他の医業外収益	14,724,286			材料費、売電、医師住宅使用料 ほか
(6)	訪 問 看 護 ステーション事業	17,118,058	226,534,534		
4.	医 業 外 費 用				
(1)	支 払 利 息	9,588,387			
(2)	患者外給食材料費	1,813,657			
(3)	雑 損 失	29,073,011			消費税
(4)	訪 問 看 護 ステーション運営費	24,270,406	64,745,461	161,789,073	
	経 常 利 益			34,834,208	
5.	特 別 利 益				
(1)	過年度損益修正益	51,793,926	51,793,926		過年度レセプト再請求保留 ほか
6.	特 別 損 失				
(1)	過年度損益修正損	1,998,347	1,998,347	49,795,579	過年度レセプト減額査定・返戻 ほか
	当 年 度 純 利 益			84,629,787	
	前年度繰越利益剰余金			586,991,391	
	当年度未処分利益剰余金			671,621,178	

令和5年度 山都町病院事業会計剰余金計算書  
(令和5年4月1日から令和6年3月31日まで)

(単位：円)

区分	資本金	剰余金								資本合計
		資本剰余金					利益剰余金			
		受贈財産評価額	寄付金	補助金	負担金	資本剰余金合計	減債積立金	未処分利益剰余金	利益剰余金合計	
前年度末残高	925,435,171	79,844,410	1,180,000	3,423,530		84,447,940	28,689,000	586,991,391	615,680,391	1,625,563,502
前年度処分額										
処分後残高	925,435,171	79,844,410	1,180,000	3,423,530		84,447,940	28,689,000	(繰越利益剰余金) 586,991,391	615,680,391	1,625,563,502
当年度変動額	24,191,000		20,000			20,000		84,629,787	84,629,787	108,840,787
繰入資本金の発生	24,191,000									24,191,000
寄付金の発生			20,000			20,000				20,000
補助金の発生										
当年度純利益								84,629,787	84,629,787	84,629,787
その他未処分利益剰余金										
当年度末残高	949,626,171	79,844,410	1,200,000	3,423,530		84,467,940	28,689,000	(当年度未処分利益剰余金) 671,621,178	700,310,178	1,734,404,289



## 令和5年度 山都町病院事業会計剰余金処分計算書（案）

（令和6年3月31日）

（単位：円）

区分	資本金	資本剰余金	未処分利益剰余金
当年度末残高	949,626,171	84,467,940	671,621,178
処分後残高	949,626,171	84,467,940	(繰越利益剰余金) 671,621,178

令和5年度 山都町病院事業会計貸借対照表  
(令和6年3月31日)

		資産の部		負債の部	
		円	円	円	円
1.	固定資産				
	(1)有形固定資産				
	イ. 土 地		91,109,281		
	ロ. 建 物	1,769,410,888			
	建物減価償却累計額	<u>△ 816,218,724</u>	953,192,164		
	ハ. 機 械 及 び 器 具	684,613,734			
	機械及び器具減価償却累計額	<u>△ 619,065,549</u>	65,548,185		
	ニ. 車 輦 運 搬 具	22,540,581			
	車輦運搬具減価償却累計額	<u>△ 20,389,727</u>	<u>2,150,854</u>		
	有形固定資産合計			<u>1,112,000,484</u>	
	固定資産合計				1,112,000,484
2.	流動資産				
	(1)現金預金		1,527,246,144		
	(2)未収金		168,176,732		
	(3)貯蔵品		<u>7,773,877</u>		
	流動資産合計				<u>1,703,196,753</u>
	資産合計				<u><u>2,815,197,237</u></u>
3.	固定負債				
	(1) 企 業 債				
	イ. 建設改良費等の財源に充てる企業債		845,102,384		
	(2) 引 当 金				
	イ. 退職給付引当金		<u>16,895,000</u>		
	固定負債合計				861,997,384

4. 流動負債				
(1)	企 業 債			
イ.	建設改良費等の財源に充てる企業債	44,163,919		
(2)	未 払 金	48,321,270		
(3)	引 当 金			
イ.	賞与引当金	37,710,568		
(4)	そ の 他 流 動 負 債	117,802		
	流動負債合計		<u>130,313,559</u>	
5. 繰延収益				
(1)	長 期 前 受 金	379,787,306		
(2)	長期前受金収益化累計額	<u>△ 291,305,301</u>		
	繰延収益合計		<u>88,482,005</u>	
	負債合計		<u>1,080,792,948</u>	
資本の部				
6. 資本金				
(1)	資 本 金			
イ.	自 己 資 本 金	23,080,125		
ロ.	繰 入 資 本 金	<u>926,546,046</u>		
	自己資本金合計		949,626,171	
	資本金合計		<u>949,626,171</u>	
7. 剰余金				
(1)	資本剰余金			
イ.	受贈財産評価額	79,844,410		
ロ.	寄付金	1,200,000		
ハ.	補助金	<u>3,423,530</u>		
	資本剰余金合計		84,467,940	
(2)	利益剰余金			
イ.	減債積立金	28,689,000		
ロ.	当年度未処分利益剰余金	<u>671,621,178</u>		
	利益剰余金合計		<u>700,310,178</u>	
	剰余金合計		<u>784,778,118</u>	
	資本合計		<u>1,734,404,289</u>	
	負債資本合計		<u><u>2,815,197,237</u></u>	

## 令和5年度 山都町病院事業報告書

### 1. 概況

#### (1) 総括的事項

令和5年度においても、熊本県より令和3年3月29日付け「新型コロナウイルス感染症重点医療機関」の指定を受けて以降引き続き、町立病院として地域における医療提供体制の確保に大きな役割を果たしてきました。

新型コロナウイルス感染症は、オミクロン株が主流になり発生初期と比較して重症度が低下したことにより、令和5年5月8日に感染症の位置づけが「2類相当」から「5類」へと移行され、今後は個人の選択を尊重し、国民の皆さんの自主的な取り組みを基本とする対応に大きく転換されることになりました。今後も、公立医療機関として多方面からの情報収集に努め、へき地医療拠点病院および郡内唯一の救急告示病院として、それぞれの事情を踏まえつつ的確な対策を講じた病院事業に取り組んでまいります。

病院事業収支につきましては、令和4年度と比較して、令和5年10月をもっての新型コロナ感染症病床確保補助金終了に伴い、コロナ確保病床を一般病棟に変換したことにより、入院患者及び入院収益の増加となりました。外来においては、発熱外来患者の減少により、外来患者数及び外来収益の減少となりました。

なお、公立病院が現状抱える、医師・看護師等の不足、人口減少・少子高齢化に伴う医療需要の変化等の課題において、持続可能な地域医療提供体制を確保するため、「公立病院経営強化プラン」を策定しました。この強化プランは、公・民の適切な役割分担の下、安定した経営の下で良質な医療を継続して提供することを目標としています。可能な限りの経費削減に努め、急性期から回復期、退院後の在宅、訪問看護、訪問リハビリテーションなど、切れ目のない医療の提供を行い、地域医療サービスの安定的供給、経営安定に努め、多くの住民の期待に応えるべく地域包括ケアシステムの一翼を担う病院として、より一層の向上に努めます。

#### ※業務状況

患者数につきましては、入院延患者数13,128人（1日平均35.9人）・前年度10,791人（1日平均29.6人）、外来患者数において、医科は36,970人（1日平均152.1人）・前年度38,140人（1日平均158.3人）、歯科は3,124人（1日平均11.9人）・前年度3,224人（1日平均12.3人）となり、前年度に比べて医科入院患者で2,337人（21.6%）の増、医科外来患者で1,170人（3.0%）の減、歯科患者100人（3.1%）の減となりました。

#### ※収益的収支

事業収益の医業収益は、当年度860,920千円（前年度840,981千円）で19,939千円（2.3%）の増となりました。その主な内訳は、入院収益39,071千円（11.3%）の増、外来収益6,259千円（1.6%）の減、他会計繰入金3,037千円（4.2%）の減でした。

医業外収益では、当年度226,534千円（前年度318,599千円）で92,065千円（28.8%）の減となりました。その主な内訳は、コロナ病床確保による補助金等96,445千円（56.8%）の減、訪問看護ステーション収益4,220千円（19.7%）の減でした。

特別利益は、過年度損益修正益51,793千円（前年度32,181千円）で19,612千円（60.9%）の増でした。

その結果、当年度事業収益は1,139,248千円（前年度1,191,763千円）で52,515千円（4.4%）の減となりました。

事業費用の医業費用は、当年度987,874千円（前年度1,000,745千円）で12,871千円（1.2%）の減となりました。その主な内訳は、給与費621,047千円（前年度656,932千円）で35,885千円（5.4%）の減、材料費113,220千円（前年度110,222千円）で2,998千円（2.7%）の増、経費182,036千円（前年度159,099千円）で22,937千円（14.4%）の増、減価償却費62,697千円（前年度66,328千円）で3,631千円（5.4%）の減でした。

医業外費用では、64,745千円（前年度67,579千円）で2,834千円（4.1%）の減となりました。その主な内訳は、支払利息1,306千円（11.9%）の減、雑損失1,965千円（7.2%）の増、訪問看護ステーション3,572千円（12.8%）の減でした。

特別損失は、過年度損益修正損1,998千円（前年度2,245千円）で247千円（11.0%）の減となりました。

その結果、当年度事業費用は1,054,618千円（前年度1,070,569千円）で15,951千円（1.4%）の減となりました。

以上のように、当年度病院事業収益1,139,248千円に対し、当年度病院事業費用は、1,054,618千円で当年度純利益84,630千円となりました。

※資本的収支

資本的収入は、28,199千円（前年度44,411千円）で16,212千円（36.5%）の減となりました。その内訳は、補助金12,702千円の減、繰入金3,510千円の減でした。資本的支出は、54,154千円（前年度74,834千円）で20,680千円（27.6%）の減でした。その内訳は、建設改良費400千円の減、企業債償還金9,628千円の減、機械器具購入費11,451千円の減でした。

(2) 経営指標に関する事項

病院事業における経営指標について、経営の健全性・収益性を示す経常収支比率は、103.3%（前年度108.5%）で、5.2%の減となりました。新型コロナウイルス感染症における入院病床確保事業費補助金の減が要因となっていますが、収支が黒字であることを示す100%以上の比率は保っています。医業収益から他会計負担金を除いた修正医業収益の医療費用に占める割合である修正医業収支比率は80.8%（前年度77.8%）で、前年より3.0%増となっており入院の医業収入増が要因となっています。

新型コロナウイルス感染症における感染症分類5類移行により、従来のコロナ病床3床と空床9床を一般病棟へ変換したことにより、病床が有効に活用されているかを判断する指標である病床利用率は、63.1%（前年度51.9%）と11.2%増となっています。なお、新型コロナ入院患者を除く病床利用率は68.1%となっており、コロナ病床変換後は増加傾向となっています。

経営指標の推移

	令和元年度	令和2年度	令和3年度	令和4年度	令和5年度
経常収支比率（%）	95.8%	96.1%	138.2%	108.5%	103.3%
医業収支比率（%）	84.7%	82.4%	79.9%	84.0%	87.1%
修正医業収支比率（%）	78.2%	72.4%	73.5%	77.8%	80.8%
病床利用率（%）	69.4%	70.3%	51.3%	51.9%	62.9%

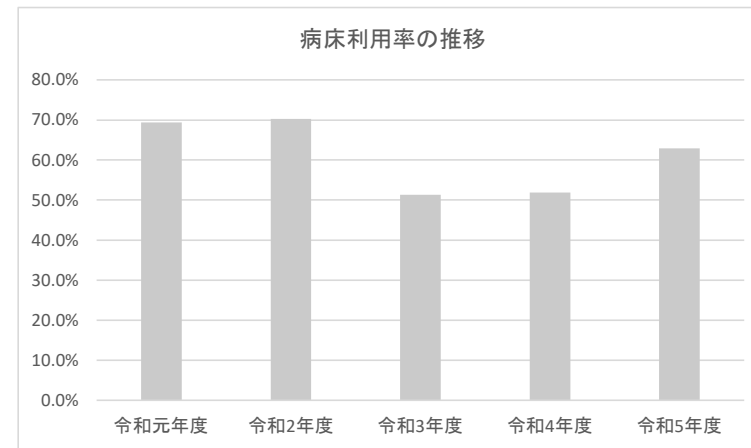
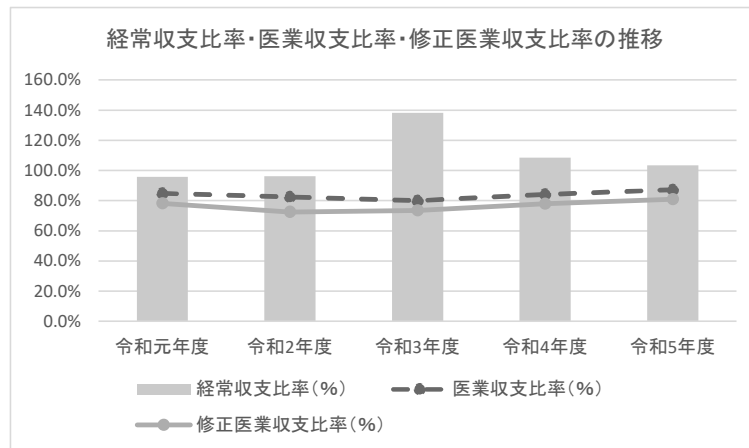

## (3) 人事について

令和5年3月31日付で医師1名が球磨郡公立多良木病院へ転任、看護師1名が退職、事務職3名が本庁（会計課、税務住民課、農業委員会）へ、社会福祉士1名が本庁福祉課へ異動となりました。

令和5年4月1日付で医師2名が球磨郡公立多良木病院、国立病院機構熊本南病院より赴任（熊本県派遣）、看護師2名及び社会福祉士1名が新規採用、事務職2名が本庁より、1名が清和支所より異動、令和5年9月で看護師1名が退職となりました。

令和5年度末職員数は78名（前年度比1名減：会計年度任用職員7名含）となりました。

## (4) 診療報酬等について

一人当たりの単価は下記のとおりとなっております。

(単位：円)

入・外別		令和3年度	令和4年度	令和5年度	備考
外来	医科	8,717	9,490	9,686	
	歯科	8,428	9,584	9,120	
入院		27,901	32,041	29,313	

## (4) 経理の状況について（税抜き）

(単位：円)

区 分	収 入	支 出	差 引
経常収支	1,087,454,631	1,052,620,423	34,834,208
資本収支	28,199,000	53,206,633	△ 25,007,633

## 2. 議会議決事項

## 3. 行政官庁認可事項

申請年月日	申 請 先	申 請 件 名	許 認 可 番 号 承 認 年 月 日
令和5年12月13日	熊 本 労 働 基 準 局	継続的な宿直又は日直勤務許可書(非常勤医師)	熊本基署発1213第9号 令和5年12月13日
令和6年2月28日	熊 本 労 働 基 準 局	継続的な宿直又は日直勤務許可書(常勤医師)	熊本基署発0228第3号 令和6年2月28日
令和6年3月11日	九 州 厚 生 局	初診料(歯科)の注1に掲げる基準の受理について(通知)	(歯初診1第1053号) 令和6年3月18日
令和6年3月11日	九 州 厚 生 局	歯科外来診療環境体制加算1の受理について(通知)	(外来環1第763号) 令和6年3月18日

4. 職員数調べ

職 種		令和5年4月1日	令和6年3月31日	前年度末	比 較
医療 技 術 職 員	医 師	7	7	7	0
	薬 剤 師	1	1	1	0
	診 療 放 射 線 技 師	2	2	2	0
	臨 床 工 学 技 士	2	2	2	0
	臨 床 検 査 技 師	2	2	2	0
	看 護 師	37	36	36	0
	准 看 護 師	2	2	2	0
	管 理 栄 養 士	1	1	1	0
	理 学 療 法 士	5	5	5	0
	作 業 療 法 士	1	1	1	0
	歯 科 衛 生 士	2	2	2	0
小 計		62	61	61	0
事務職員(社会福祉士1名含む)		7	7	7	0
そ の 他 の 職 員	看 護 助 手	0	0	0	0
	給 食 職 員	3	3	3	0
	薬 剤 助 手	0	0	0	0
小 計		10	10	10	0
会 計 年 度 任 用 職 員	事務職員	2	2	2	0
	運転手	3	2	3	△ 1
	労務作業員	2	2	2	0
	臨床検査技師	1	1	1	0
	准看護師	0	0	0	0
小 計		8	7	8	△ 1
合 計		80	78	79	△ 1

## 5. 業務

## (1) 患者数及び料金収入

区 分		患 者 数		診 療 収 入		備 考	
		総数(人)	一日平均(人)	総 額	一人一日 平均額(円)		
入院	令和4年度	10,791	29.6	345,752,419	32,041		
	令和5年度	13,128	35.9	384,823,499	29,313		
	比 較	2,337	6.3	39,071,080	△ 2,728		
外来	令和4年度	医科	38,140	158.3	361,955,729	9,490	
		歯科	3,224	12.3	30,898,302	9,584	
	令和5年度	医科	36,970	152.1	358,104,823	9,686	
		歯科	3,124	11.9	28,489,845	9,120	
	比 較	医科	△ 1,170	△ 6.2	△ 3,850,906	196	
		歯科	△ 100	△ 0.4	△ 2,408,457	△ 464	
合計	令和4年度	医科	48,931	187.9	707,708,148	41,531	
		歯科	3,224	12.3	30,898,302	9,584	
	令和5年度	医科	50,098	188.0	742,928,322	38,999	
		歯科	3,124	11.9	28,489,845	9,120	
	比 較	医科	1,167	0.1	35,220,174	△ 2,532	
		歯科	△ 100	△ 0.4	△ 2,408,457	△ 464	

## (2) 病床利用状況

区 分	令和4年度	令和5年度	増 減	備 考
延許可病床数(床)	20,805	20,862	57	新型コロナウイルス感染症患者等受入等病床16床 (開始日：令和4年1月1日～) 令和5年5月8日感染症法「5類」へ移行
延患者数(人)	10,791	13,128	2,337	
一日平均患者数(人)	29.6	35.9	6.3	
病床利用率(%)	51.9	62.9	11.0	



## (3) 建設改良事業

(単位：円)

事業名	数量	事業費	竣工日	場所	備考
看板建替工事	1	2,310,440	令和6年3月28日	国道入口	
合計	1	2,310,440			内消費税 210,040

## (4) 機械器具購入事業

(単位：円)

商品名	数量	金額	購入年月日	設置場所	備考
卓上高圧蒸気滅菌器	1	313,500	令和5年8月28日	歯科	
内視鏡洗浄消毒器システム	1	1,375,000	令和5年12月22日	内視鏡室	
歯科用ユニット	1	3,225,200	令和5年12月22日	歯科	
スチームオーブンレンジ	1	1,903,000	令和5年12月16日	栄養科	
気道管理モデル	1	506,000	令和6年3月21日	医局	
昇降式平行棒	1	521,400	令和6年3月21日	リハビリ室	
口腔内撮影用カメラ	1	277,200	令和6年3月29日	歯科	
合計	7	8,121,300			内消費税 738,300

## (5) 維持修繕事業

(単位：円)

修理内容	金額	備考/消費税
1階X線室ほか系統及びサーバー室空調修繕(5/24)	253,000	
エコキュート貯湯ユニット漏水修繕(5/24)	220,000	
救急入口自動ドア修繕(5/26)	297,000	
生理検査室前自動ドア部品取替修繕(5/26)	220,000	
エコキュート部品交換(6/15)	605,000	
1階サーバー室東側系統空調修繕(7/27)	110,000	
1階外来売店前及び診察室PHSアンテナ新設及び調整(8/5)	484,000	
病棟ナースステーション前廊下天井補修(8/10)	169,033	
北部診療所床張替修繕(8/7-17)	369,050	
浄化槽調整ポンプ設備修繕(8/2)	179,300	
X線CT装置用X線管球装置交換(8/9)	10,285,000	
2階病棟汚物自動洗浄機部品交換(10/13)	325,380	
病棟空調機修繕(11/21)	495,000	
1階検査科純水装置修繕(12/5)	269,500	
2階病棟東側系統空調室外機修繕(12/8)	159,500	
エコキュート修繕(12/13)	220,000	
雨漏りによる外壁補修(2/15)	3,835,337	
1階X線室ほか系統空調機修繕(3/21)	440,000	
駐車場側溝蓋及び職員駐車場整備(3/23)	112,200	
その他(10万円以下) 79件	4,322,797	
合計(98件)	23,118,097	内消費税 2,101,645

令和5年度 キャッシュ・フロー計算書（年次）  
（令和5年4月1日から令和6年3月31日まで）

（間接法）	（単位：円）
<u>キャッシュフロー項目</u>	
1. 業務活動によるキャッシュ・フロー	
当年度純利益	84,629,787
減価償却費	62,697,938
賞与引当金の増減額（△は減少）	1,213,736
退職給付引当金の増減額（△は減少）	1,659,000
長期前受金戻入額△	△ 14,021,862
受取利息及び受取配当金△	△ 107,908
支払利息	9,588,387
固定資産除却費	691,760
未収金の増減額（△は減少）	37,634,509
未払金の増減額（△は増加）	11,895,192
たな卸資産の増減額（△は増加）	△ 7,430,328
前払金の増減額（△は増加）	181
その他の増減額（△は減少）	68,898
消費税及び地方消費税調整額	8,290,638
小計	196,809,928
利息及び配当金の受取額	107,908
利息の支払額△	△ 9,588,387
業務活動によるキャッシュ・フロー	187,329,449
2. 投資活動によるキャッシュ・フロー	
有形固定資産の取得による支出	△ 15,418,700
国庫補助金等による収入	4,028,000
投資活動によるキャッシュ・フロー	△ 11,390,700
3. 財務活動によるキャッシュ・フロー	
建設改良等の財源に充てるための企業債の償還による支出	△ 43,723,233
他会計からの出資による収入	24,191,000
財務活動によるキャッシュ・フロー	△ 19,532,233
資金増加額	156,406,516
資金期首残高	1,370,839,628
資金期末残高	1,527,246,144

収益的収入及び支出明細書（税抜き）

収益的収入

(単位：円)

款	項	目	節	金額	備考
1. 病院事業収益				1,139,248,557	
	1. 医業収益			860,920,097	
		1. 入院収益	1. 入院収益	384,823,499	
		2. 外来収益	1. 外来収益	386,594,668	
		3. 繰入金	1. 繰入金	68,544,000	
		4. その他の医業収益	1. 公衆衛生活動	15,685,996	
			2. 文書料	2,715,934	
			3. 差額室料	2,556,000	
	2. 医業外収益			226,534,534	
		1. 受取利息	1. 受取利息	107,908	
		2. 補助金	1. 補助金	73,297,420	
		3. 繰入金	1. 繰入金	107,265,000	
		4. 長期前受金戻入	1. 長期前受金戻入	14,021,862	
		5. その他医業外収益	1. その他医業外収益	14,724,286	
		6. 訪問看護ステーション収益	1. 訪問看護収益	17,118,058	
	3. 特別利益			51,793,926	
		1. 過年度損益修正益	1. 過年度損益修正益	51,793,926	

## 収益の支出

(単位：円)

款	項	目	節	金額	備考
1. 病院事業費用				1,054,618,770	
	1. 医業費用			987,874,962	
		1. 給与費		621,047,417	
			1. 職員給	251,629,219	
			2. 職員手当	157,553,139	
			3. 報酬	77,720,900	
			4. 退職給付費	1,659,000	
			5. 賞与引当金繰入額	34,457,000	
			6. 法定福利費	98,028,159	
		2. 材料費		113,220,517	
			1. 薬品費	49,596,430	
			2. 診療材料費	15,883,053	
			3. 給食材料費	8,322,790	
			4. 医療消耗品費	39,418,244	
		3. 経費		182,036,513	
			1. 旅費	2,064,467	
			2. 印刷製本費	0	
			3. 通信運搬費	1,864,563	
			4. 燃料費	679,483	
			5. 光熱費	23,982,591	

		6. 図書費	599,178	
		7. 福利厚生費	84,627	
		8. 消耗品費	9,443,388	
		9. 修繕費	21,016,452	
		10. 保険料	2,474,736	
		11. 委託費	111,362,622	
		12. 交際費	218,243	
		13. 被服費	48,876	
		14. 負担金	1,027,345	
		15. 雑費	552,091	
		16. 食糧費	39,500	
		17. 賃借料	6,578,351	
		18. 貸倒引当金繰入額	0	
	4. 減価償却費		62,697,938	
		1. 建物減価償却費	43,313,082	
		2. 機械備品減価償却費	18,798,358	
		3. 車輛運搬具減価償却費	586,498	
	5. 資産減耗費		691,760	
		1. 資産減耗費	691,760	
	6. 医師等研究研修費		950,817	
		1. 研究研修費	950,817	
	7. その他の医業費用		7,230,000	
		1. その他の医業費用	7,230,000	児童手当

	2. 医業外費用		64,745,461	
	1. 支払利息		9,588,387	
		1. 企業債利息	9,588,387	
	2. その他の医業外費用		1,813,657	
		1. 患者外給食材料費	1,813,657	
	3. 消費税及び地方消費税		29,073,011	
		1. 消費税及び地方消費税	29,073,011	消費税調整額
	4. 訪問看護ステーション		24,270,406	
		1. 給与費	12,864,750	
		2. 手当	5,174,885	
		3. 法定福利費	5,132,943	
		4. 診療材料費	168,180	
		5. 通信運搬費	117,444	
		6. 燃料費	416,418	
		7. 消耗品費	122,838	
		8. 委託費	68,000	
		9. 修繕料	162,657	
		10. 負担金	29,200	
		11. 雑費	13,091	
		12. 研究研修費	0	
3. 特別損失		1,998,347		
	1. 過年度損益修正損	1,998,347		
	1. 過年度損益修正損	1,998,347		

資本的收入及び支出明細書（税抜き）

資本的收入

(単位：円)

款	項	目	節	金額	備考
1. 資本的收入				28,199,000	
	1. 企業債				
		1. 企業債	1. 企業債	0	
	2. 補助金				
		1. 補助金	1. 補助金	4,008,000	
	3. 繰入金				
		1. 繰入金	1. 繰入金	24,191,000	

## 資本的支出

(単位：円)

款	項	目	節	金額	備考
1. 資本的支出				53,206,633	
	1. 建設改良費				
		1. 建設改良費	1. 建設改良費	2,100,400	
	2. 企業還債金				
		1. 企業還債金	1. 企業還債金	43,723,233	
	3. 機械器具費				
		1. 機械器具費	1. 機械器具費	7,383,000	
	4. 自購入車費				
		1. 自購入車費	1. 自購入車費	0	



## 固 定 資 産 明 細 書

(1) 有形固定資産

令和6年3月31日現在

種 類	年度当初 現在高	当年度 増加額	当年度 減少額	年度末 現在高	減 価 償 却 累 計 額				年度末償 却未済額	備 考
					年度当初 現在高	当年度 増加額	当年度 減少額	累 計		
土 地	円 91,109,281	円 0	円 0	91,109,281	円 0	円 0	円 0	円 0	円 91,109,281	
建 物	1,768,030,488	2,138,400	758,000	1,769,410,888	773,229,642	43,313,082	324,000	816,218,724	953,192,164	
機 械 及 び 器 具	682,334,454	8,832,676	6,553,396	684,613,734	605,075,151	18,798,358	4,807,960	619,065,549	65,548,185	
車 両 運 搬 具	22,430,581	110,000	0	22,540,581	19,803,229	586,498	0	20,389,727	2,150,854	
建 設 仮 勘 定	0	0	0	0	0	0	0	0	0	
合 計	2,563,904,804	11,081,076	7,311,396	2,567,674,484	1,398,108,022	62,697,938	5,131,960	1,455,674,000	1,112,000,484	

## 企 業 債 明 細 書

単位：円

種 別	発行年月日	発行総額	償 還 額		未償還 元 金	年利率 %	償還終期	備 考 (利 息)
			当年度	累 計				
平成22年度 企業債 (財政融資資金)	平成 23. 3. 25	24, 600, 000	886, 955	6, 647, 446	17, 952, 554	1. 90	令和 23. 3. 1	病院施設整備事業 353, 757
平成24年度 過疎債 (財政融資資金)	平成 24. 10. 26	283, 400, 000	11, 248, 302	69, 107, 106	214, 292, 894	0. 80 <small>利率見直し方式(10年)</small>	令和 24. 9. 25	診療施設 668, 194
平成24年度 企業債 (財政融資資金)	平成 24. 10. 26	284, 000, 000	10, 174, 838	63, 328, 250	220, 671, 750	1. 60	令和 24. 9. 25	病院施設整備事業 3, 653, 008
平成24年度 企業債 (地方公共団体金融機構)	平成 24. 10. 30	180, 000, 000	6, 448, 841	40, 137, 623	139, 862, 377	1. 60	令和 24. 9. 20	病院施設整備事業 2, 315, 287
平成24年度 過疎債 (財政融資資金)	平成 25. 3. 25	281, 900, 000	11, 314, 366	66, 209, 891	215, 690, 109	0. 70 <small>利率見直し方式(10年)</small>	令和 24. 3. 1	診療施設 1, 345, 080
平成24年度 企業債 (地方公共団体金融機構)	平成 25. 3. 26	43, 400, 000	1, 554, 534	8, 988, 094	34, 411, 906	1. 50	令和 25. 3. 20	病院施設整備事業 533, 688
平成24年度 企業債 (地方公共団体金融機構)	平成 25. 3. 26	58, 500, 000	2, 095, 397	12, 115, 287	46, 384, 713	1. 50	令和 25. 3. 20	職員宿舍 719, 373
計		1, 155, 800, 000	43, 723, 233	266, 533, 697	889, 266, 303			9, 588, 387