

議案 第54号

工事請負契約の締結について

次の工事について、請負契約を締結することとする。

令和4年6月9日 提出

山都町長 梅 田 穰

- 1 工 事 番 号 山教生工第1号
- 2 工 事 名 山都町運動公園（仮称）芝生広場整備工事（第二期）
- 3 工 事 場 所 山都町 長原 地内
- 4 契 約 金 額 81,070,000円（税込み）
- 5 契約の相手方 上益城郡山都町上寺1666番地1
株式会社協信総業
代表取締役 高畑 博史
- 6 入 札 の 方 法 指名競争入札

（提案理由）

本件の工事請負契約を締結するには、議会の議決に付すべき契約及び財産の取得又は処分に関する条例（平成17年山都町条例第55号）第2条の規定により、議会の議決を経る必要があります。

これが、この議案を提出する理由です。

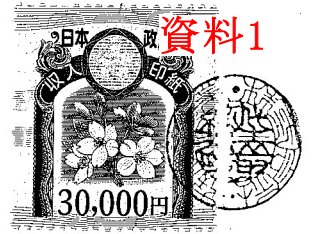
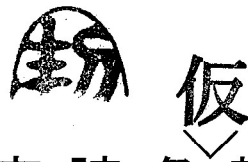

公共工事請負契約書

- 1 工事番号 山教生工第 1 号
- 2 工事名 山都町運動公園(仮称)芝生広場整備工事(第二期)
- 3 工事場所 上益城郡山都町長原地内
- 4 工期 令和 4 年 6 月 17 日から
令和 4 年 11 月 30 日まで

5 請負代金額

百	拾	億	千	百	拾	万	千	百	拾	円
		¥	8	1	0	7	0	0	0	0

(うち取引に係る消費税及び地方消費税の額 ¥7370000 円)

6 契約保証金 ¥8107000 円

7 解体工事に要する費用等

上記の工事について、発注者山都町と受注者 株式会社 協信総業 は、各々の対等な立場における合意に基づいて、山都町公共工事請負契約約款の各条項及び上記内容によって公正な請負契約を締結し、信義に従って誠実にこれを履行するものとする。

本契約の証として、本書2通を作成し、発注者及び受注者が記名押印の上、各自1通を保有する。
なお、この契約は、議会の議決を得たとき本契約としての効力を生ずるものとし、議会の議決を得られぬと會誌
無効となり、発注者は一切の責任を負わないものとする。

令和 4 年 6 月 7 日

発注者 山都町
代表者 山都町長 梅田



受注者 住 所 熊本県上益城郡山都町上寺1666番地1

商号又は名称 株式会社 協信総業

代表者氏名 代表取締役 高畑博史

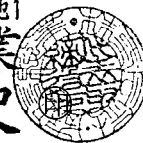

入札結果登録

電子入札案件番号 0447010010020220035
 施行番号 2201-0750100001
 工事・業務名 山都町運動公園(仮称)芝生広場整備工事(第二期)
 業種種別 土木
 開札執行日時 令和04年06月01日 08時34分

入札結果	落札者決定	
備考	落札者は、生涯学習課において契約手続きを行ってください。	
執行担当	監理係長 上野誠喜	08:40:48
立会担当	監理係 後藤生磨	08:41:58

予定価格 74,765,000 円 (税抜き)
 7476万5000 円 (税抜き)
 最低制限価格 66,238,442 円 (税抜き)
 6623万8442 円 (税抜き)

最新更新日時 2022.06.01 08:42

番号	業者名称	第1回入札金額	予定 価格 以下	制限 価格 以上	調 査 実 施	落 札 者	備考
1	大栄企業(株)						辞退
2	三栄総合建設(株)						辞退
3	(株)尾上建設						辞退
4	(株)今村建設						辞退
5	(有)清和建設						辞退
6	矢部開発(株)						辞退
7	後藤工業(有)						辞退
8	(株)協信総業	73,700,000	○	○		○	
9	(株)協立	74,000,000	○	○			
10	(株)坂本建設	74,760,000	○	○			

工事請負契約概要

1. 工事番号 山教生工 第1号
2. 工事名 山都町運動公園（仮称）芝生広場整備工事（第二期）
3. 工事場所 山都町 長原 地内
4. 入札年月日 令和4年6月1日
5. 財源内訳

全体	81,070,000円
交付金	39,000,000円（社会資本整備総合交付金）
起債	39,000,000円（防災・減災・国土強靱化緊急対策事業債）
一般財源	3,070,000円
6. 工事内容 駐車場整備及び防災施設整備

園路広場整備工	舗装工	A = 882m ² （アスファルト舗装 t=50mm）
	柵工	L = 41m（メッシュフェンス H=1.2m）
防災施設工	シェルター工	2基（3.6×3.6、防災東屋）
	”	1基（4.8×7.8、防災東屋）
	ベンチ工	6基（かまどベンチ）
	”	4基（収納ベンチ）
便所設置工	便所工	1基（パークトイレ）

7. 指名業者

番号	商号	代表者	住所
1	矢部開発 株式会社	上田 信	山都町南田220-1
2	株式会社 坂本建設	中崎 晃紀	山都町下市242-1
3	大栄企業 株式会社	込山 憲太郎	山都町杉木465-1
4	株式会社 尾上建設	上村 雄二	山都町千滝222-1
5	有限会社 清和建设	武原 公洋	山都町大平434-3
6	株式会社 今村建設	今村 将文	山都町八木683
7	株式会社 協信総業	高畑 博史	山都町上寺1666-1
8	後藤工業 有限会社	後藤 剛	山都町米生1-4
9	有限会社 佐藤重機建設	佐藤 哲雄	山都町高辻377
10	三栄総合建設 株式会社	後藤 正先	山都町上寺45
11	株式会社 協立	田辺 一光	山都町入佐13-2

山都町全図

熊本県上益城郡

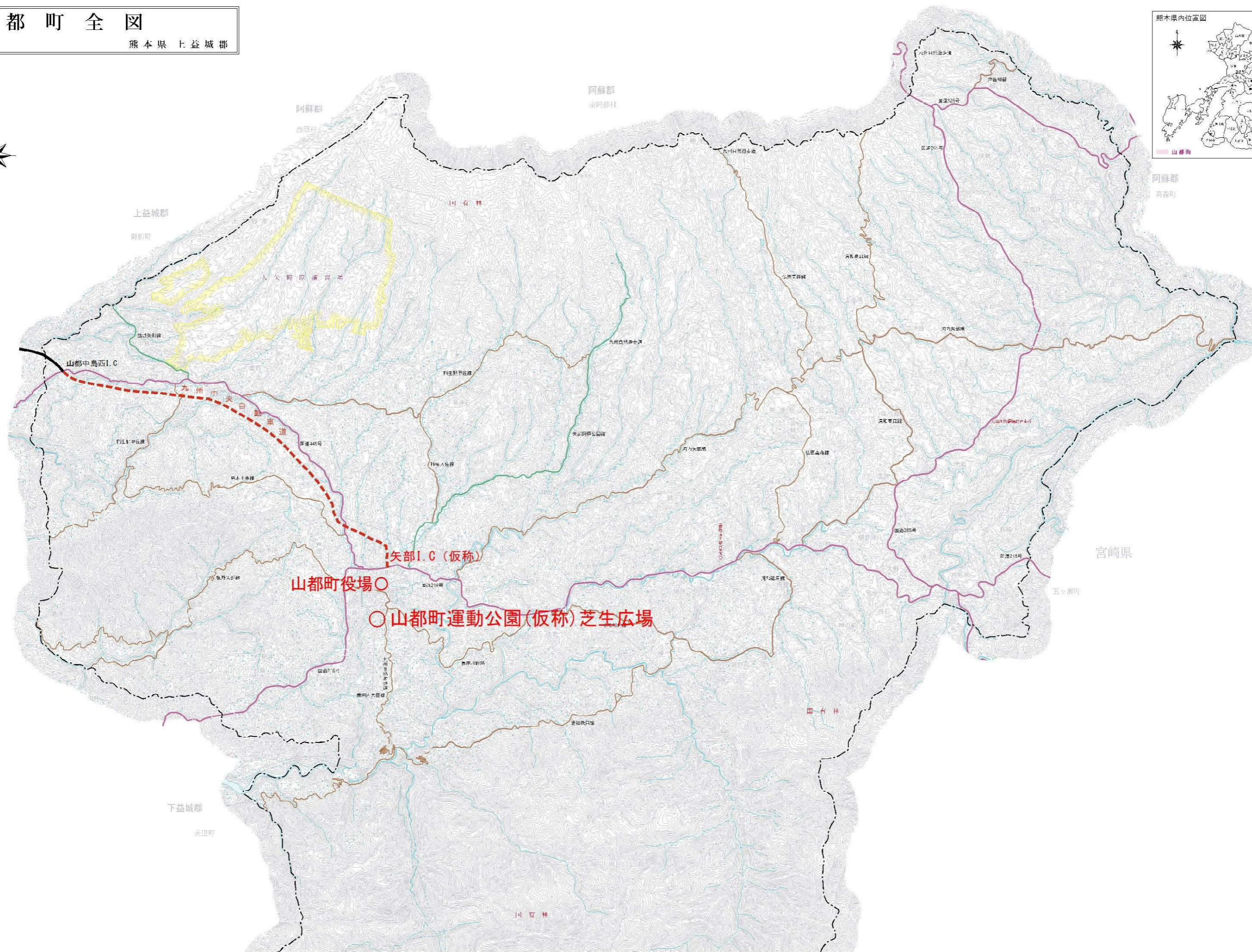

山都町役場○
○山都町運動公園(仮称)芝生広場

矢部I.C(仮称)

山都中島西I.C

上益城郡

下益城郡

阿蘇郡

阿蘇郡

宮崎県

国有林

国有林



全景写真



全景写真



県道側現状写真



中央グラウンド側現状写真

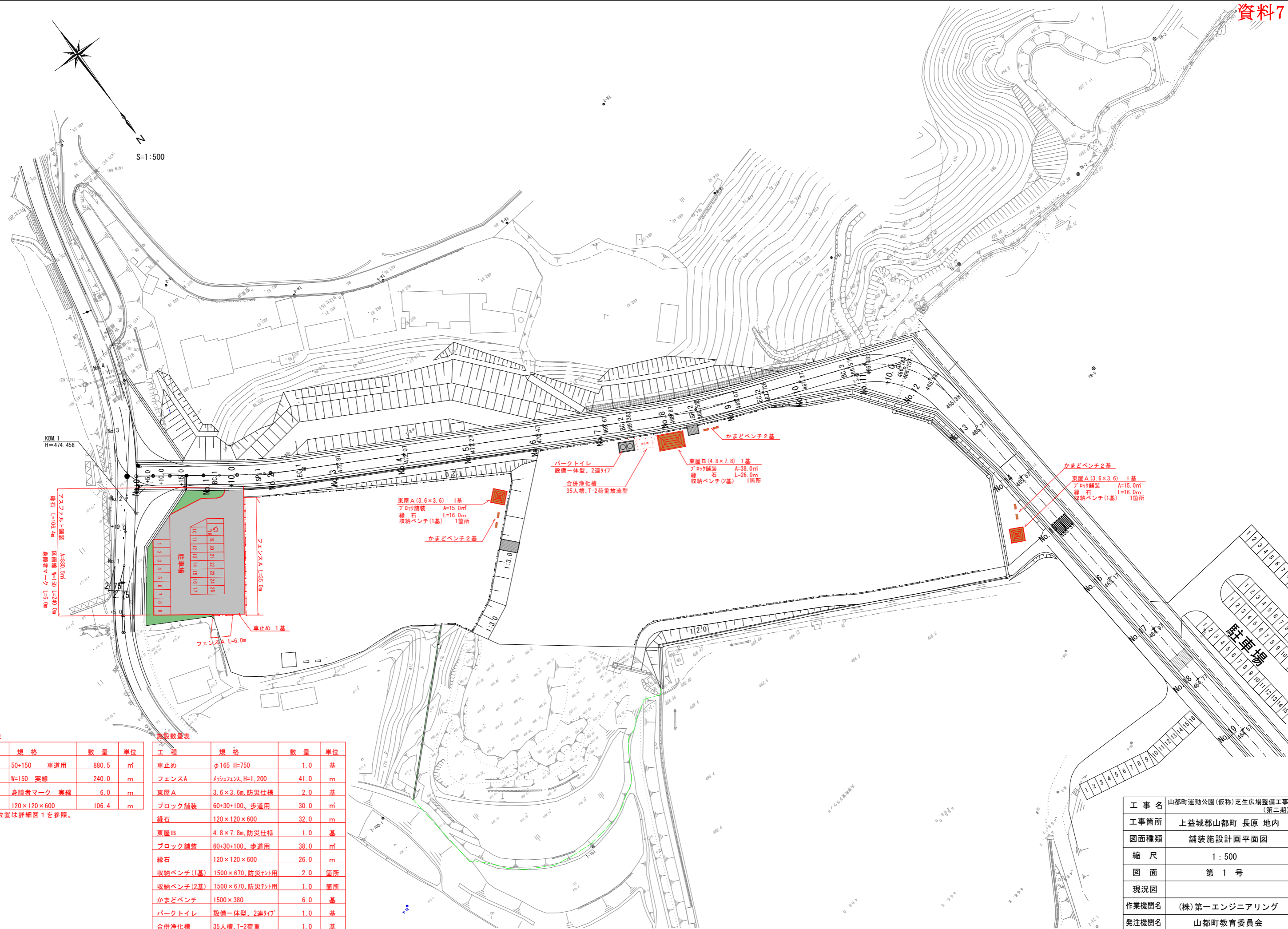

舗装施設数量表

工種	規格	数量	単位
7.57x7.57舗装	50+150 車道用	880.5	㎡
区画線	W=150 実線	240.0	m
区画線	身障者マーク 実線	6.0	m
緑石(駐車場)	120×120×600	106.4	m

※ベンチ設置位置は詳細図1を参照。

施設数量表

工種	規格	数量	単位
車止め	φ165 H=750	1.0	基
フェンスA	メッシュフェンス、H=1.200	41.0	m
東屋A	3.6×3.6m、防災仕様	2.0	基
ブロック舗装	60+30+100、歩道用	30.0	㎡
緑石	120×120×600	32.0	m
東屋B	4.8×7.8m、防災仕様	1.0	基
ブロック舗装	60+30+100、歩道用	38.0	㎡
緑石	120×120×600	26.0	m
収納ベンチ(1基)	1500×670、防災用	2.0	箇所
収納ベンチ(2基)	1500×670、防災用	1.0	箇所
かまどベンチ	1500×380	6.0	基
パークトイレ	設備一体型、2連タイプ	1.0	基
合併浄化槽	35人槽、T-2荷重	1.0	基

工事名	山都町運動公園(仮称)芝生広場整備工事 (第二期)
工事箇所	上益城郡山都町長原 地内
図面種類	舗装施設設計画平面図
縮尺	1:500
図面	第1号
現況図	
作業機関名	(株)第一エンジニアリング
発注機関名	山都町教育委員会