

議案 第61号

工事請負契約の締結について

次の工事について、請負契約を締結することとする。

令和2年9月3日 提出

山都町長 梅田 穰

- 1 工事番号 民安2国第2号
- 2 工事名 水の田尾下鶴線道路改良工事（R2国債）
- 3 工事場所 山都町 北中島 地内
- 4 契約金額 60,940,000円（税込み）
- 5 契約の相手方 熊本県上益城郡山都町千滝222-1  
株式会社尾上建設 代表取締役 上村雄二
- 6 契約の方法 指名競争入札

（提案理由）

本件の工事請負契約を締結するには、議会の議決に付すべき契約及び財産の取得又は処分に関する条例（平成17年山都町条例第55号）第2条の規定により、議会の議決を経る必要があります。

これが、この議案を提出する理由です。

## 工事請負契約概要

- 1 工事番号 民安2国第2号
- 2 工事名 水の田尾下鶴線道路改良工事（R2国債）
- 3 工事場所 山都町 北中島 地内
- 4 入札年月日 令和2年8月26日
- 5 工事概要 施工延長 L = 173.6m  
幅員 W = 5.0m
- 掘削工 2,631m<sup>3</sup>
- 路床置換工 435m<sup>3</sup>
- 植生工 526m<sup>2</sup>
- 大型ブロック積工 364m<sup>2</sup>
- 排水構造物工 178m
- 下層路盤工 866m<sup>2</sup>

### 6 指名業者

No.	業者名	代表者	住所
1	矢部開発（株）	上田 信	山都町南田220-1
2	（株）坂本建設	中崎晃紀	山都町下市242-1
3	（株）尾上建設	上村雄二	山都町千滝222-1
4	大栄企業（株）	込山憲太郎	山都町杉木465-1
5	（有）清和建設	武原公洋	山都町大平434-3
6	（株）今村建設	今村将文	山都町八木683
7	三栄総合建設（株）	後藤正光	山都町上寺45
8	（株）協信総業	高畑博史	山都町上寺1666-1
9	（有）佐藤重機建設	佐藤哲雄	山都町高辻377
10	後藤工業（有）	後藤 剛	山都町米生1-4
11	（株）協立	田辺一光	山都町入佐13-2



# 公共工事請負契約書

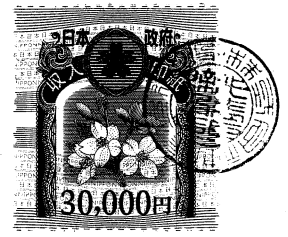

- 1 工事番号 民安2国 第 2 号
- 2 工事名 水の田尾下鶴線道路改良工事(R2国債)
- 3 工事場所 山都町 北中島 地内
- 4 工期 令和 2 年 9 月 7 日から  
令和 3 年 7 月 30 日まで

5 請負代金額

百	拾	億	千	百	拾	万	千	百	拾	円
		¥	6	0	9	4	0	0	0	0

(うち取引に係る消費税及び地方消費税の額 ¥5,540,000 円)

6 契約保証金 ¥6,094,000 円

7 解体工事に要する費用等

上記の工事について、発注者山都町と受注者 **株式会社尾上建設** は、  
各々の対等な立場における合意に基づいて、山都町公共工事請負契約約款の各条項及び上記内容  
によって公正な請負契約を締結し、信義に従って誠実にこれを履行するものとする。

**なお、この契約は、議会の議決を得たとき本契約としての効力を生ずるものとし、議会の議決を得られないときは無効となり、発注者は一切の責任を負わないものとする。**

本契約の証として本書2通を作成し、発注者及び受注者が記名押印の上、各自1通を保有する。

令和 2年 8月 27日

発注者 山 都 町  
代 表 者 山都町長 梅 田



受注者 住 所 熊本県上益城郡山都町千滝222-1  
商号又は名称 株式会社尾上建設  
代表者氏名 代表取締役 上村 雄



2

## 入札結果登録

電子入札案件番号 0447010010020200168  
 施行番号 2001-0350100050  
 工事・業務名 水の田尾下鶴線道路改良工事(R2国債)  
 業種種別 土木  
 開札執行日時 令和02年08月26日 13時23分

入札結果	落札者決定	
備考	落札者は、本庁 建設課において契約手続きを行って ください。	
執行担当	監理係長 上野誠喜	13:29:44
立会担当	監理係 山下充暁	13:30:20

予定価格 55,773,000 円 (税抜き)

5577万3000 円 (税抜き)

最低制限価格 49,445,771 円 (税抜き)

4944万5771 円 (税抜き)

最新更新日時 2020.08.26 13:30

番号	業者名称	第1回入札金額	予定 価格 以下	制限 価格 以上	調 査 実 施	落 札 者	備考
1	(有)佐藤重機建設						辞退
2	大栄企業(株)						辞退
3	(株)坂本建設						辞退
4	(株)今村建設						辞退
5	(有)清和建設						辞退
6	後藤工業(有)						辞退
7	(株)尾上建設	55,400,000	○	○		○	
8	(株)協信総業	55,550,000	○	○			
9	(株)協立	55,600,000	○	○			
10	三栄総合建設(株)	55,700,000	○	○			
11	矢部開発(株)	55,700,000	○	○			









# 水の田尾下鶴線地形図

水の田尾下鶴線計画延長 L=1,910.0m

町道 水の田尾下鶴線

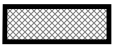
R2国債施工延長 L=173.6m

	R1まで施工済区間
	R2施工区間
	未施工区間

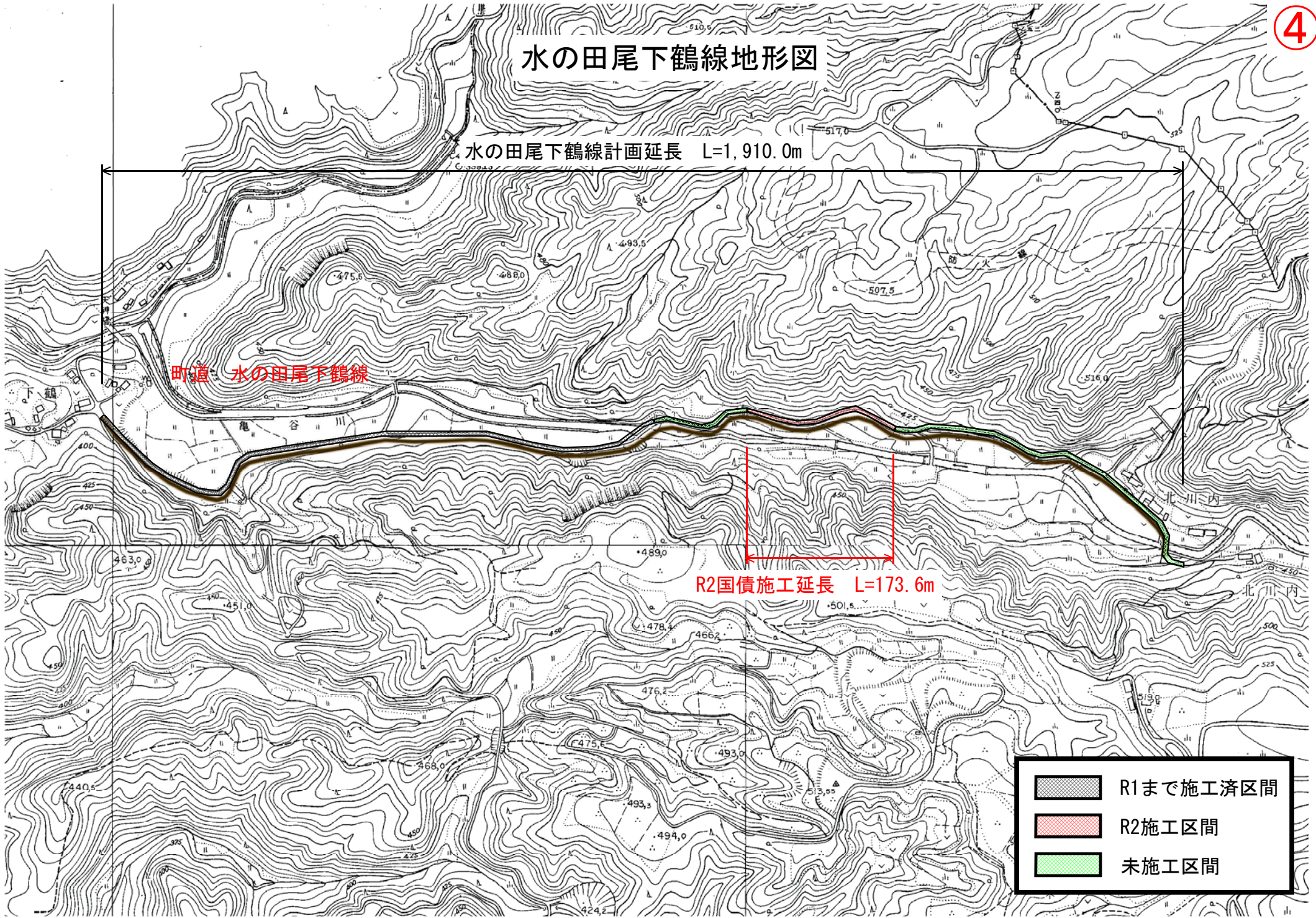



令和2年度国債 施工延長 L=173.6m

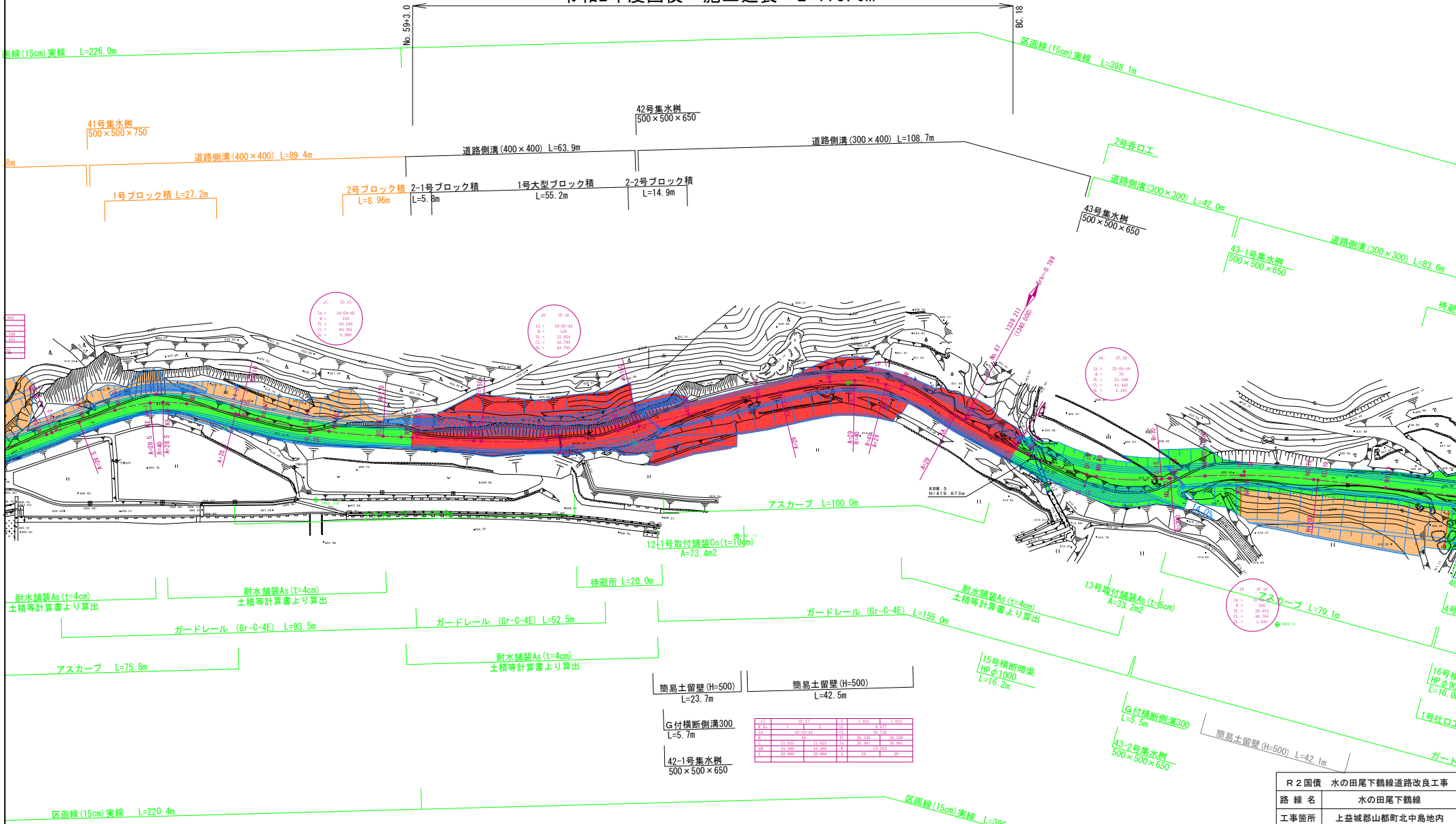

11	10	11	12	13	14	15	16	17	18	19	20
10	11	12	13	14	15	16	17	18	19	20	21
11	12	13	14	15	16	17	18	19	20	21	22
12	13	14	15	16	17	18	19	20	21	22	23
13	14	15	16	17	18	19	20	21	22	23	24
14	15	16	17	18	19	20	21	22	23	24	25
15	16	17	18	19	20	21	22	23	24	25	26
16	17	18	19	20	21	22	23	24	25	26	27
17	18	19	20	21	22	23	24	25	26	27	28
18	19	20	21	22	23	24	25	26	27	28	29
19	20	21	22	23	24	25	26	27	28	29	30
20	21	22	23	24	25	26	27	28	29	30	31

11	12	13	14	15	16	17	18	19	20	21	22	23	24	25	26	27	28	29	30	31	32	33	34	35	36	37	38	39	40	41	42	43	44	45	46	47	48	49	50
12	13	14	15	16	17	18	19	20	21	22	23	24	25	26	27	28	29	30	31	32	33	34	35	36	37	38	39	40	41	42	43	44	45	46	47	48	49	50	
13	14	15	16	17	18	19	20	21	22	23	24	25	26	27	28	29	30	31	32	33	34	35	36	37	38	39	40	41	42	43	44	45	46	47	48	49	50		
14	15	16	17	18	19	20	21	22	23	24	25	26	27	28	29	30	31	32	33	34	35	36	37	38	39	40	41	42	43	44	45	46	47	48	49	50			
15	16	17	18	19	20	21	22	23	24	25	26	27	28	29	30	31	32	33	34	35	36	37	38	39	40	41	42	43	44	45	46	47	48	49	50				
16	17	18	19	20	21	22	23	24	25	26	27	28	29	30	31	32	33	34	35	36	37	38	39	40	41	42	43	44	45	46	47	48	49	50					
17	18	19	20	21	22	23	24	25	26	27	28	29	30	31	32	33	34	35	36	37	38	39	40	41	42	43	44	45	46	47	48	49	50						
18	19	20	21	22	23	24	25	26	27	28	29	30	31	32	33	34	35	36	37	38	39	40	41	42	43	44	45	46	47	48	49	50							
19	20	21	22	23	24	25	26	27	28	29	30	31	32	33	34	35	36	37	38	39	40	41	42	43	44	45	46	47	48	49	50								
20	21	22	23	24	25	26	27	28	29	30	31	32	33	34	35	36	37	38	39	40	41	42	43	44	45	46	47	48	49	50									
21	22	23	24	25	26	27	28	29	30	31	32	33	34	35	36	37	38	39	40	41	42	43	44	45	46	47	48	49	50										
22	23	24	25	26	27	28	29	30	31	32	33	34	35	36	37	38	39	40	41	42	43	44	45	46	47	48	49	50											
23	24	25	26	27	28	29	30	31	32	33	34	35	36	37	38	39	40	41	42	43	44	45	46	47	48	49	50												
24	25	26	27	28	29	30	31	32	33	34	35	36	37	38	39	40	41	42	43	44	45	46	47	48	49	50													
25	26	27	28	29	30	31	32	33	34	35	36	37	38	39	40	41	42	43	44	45	46	47	48	49	50														
26	27	28	29	30	31	32	33	34	35	36	37	38	39	40	41	42	43	44	45	46	47	48	49	50															
27	28	29	30	31	32	33	34	35	36	37	38	39	40	41	42	43	44	45	46	47	48	49	50																
28	29	30	31	32	33	34	35	36	37	38	39	40	41	42	43	44	45	46	47	48	49	50																	
29	30	31	32	33	34	35	36	37	38	39	40	41	42	43	44	45	46	47	48	49	50																		
30	31	32	33	34	35	36	37	38	39	40	41	42	43	44	45	46	47	48	49	50																			
31	32	33	34	35	36	37	38	39	40	41	42	43	44	45	46	47	48	49	50																				
32	33	34	35	36	37	38	39	40	41	42	43	44	45	46	47	48	49	50																					
33	34	35	36	37	38	39	40	41	42	43	44	45	46	47	48	49	50																						
34	35	36	37	38	39	40	41	42	43	44	45	46	47	48	49	50																							
35	36	37	38	39	40	41	42	43	44	45	46	47	48	49	50																								
36	37	38	39	40	41	42	43	44	45	46	47	48	49	50																									
37	38	39	40	41	42	43	44	45	46	47	48	49	50																										
38	39	40	41	42	43	44	45	46	47	48	49	50																											
39	40	41	42	43	44	45	46	47	48	49	50																												
40	41	42	43	44	45	46	47	48	49	50																													
41	42	43	44	45	46	47	48	49	50																														
42	43	44	45	46	47	48	49	50																															
43	44	45	46	47	48	49	50																																
44	45	46	47	48	49	50																																	
45	46	47	48	49	50																																		
46	47	48	49	50																																			
47	48	49	50																																				
48	49	50																																					
49	50																																						
50																																							

R 2 国債	水の田尾下鶴線道路改良工事
路線名	水の田尾下鶴線
工事箇所	上益城郡山都町北中島地内
図面種類	平面図
縮尺	1:500
図面	全 15 葉 第 2 号
現況図	電子平板測量実測データ
発注機関名	山都町役場 建設課

標準断面

S=1:100

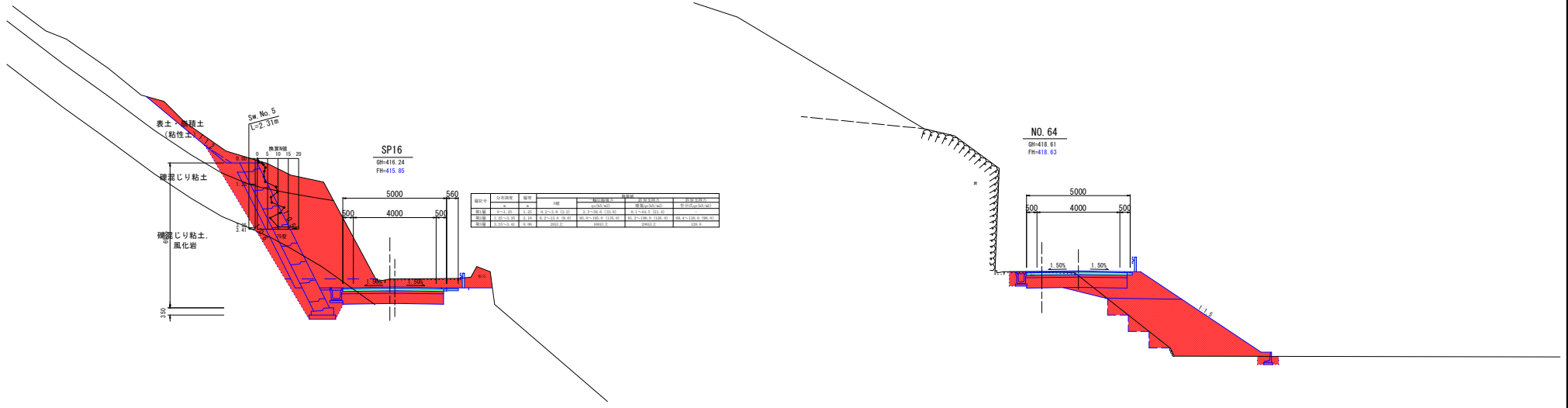

項目名	単位	標準値	許容値	検査方法
路面高	m	0.15	0.10	水準測量
路面傾斜	%	1.20	1.00	水準測量
路面幅員	m	4.00	3.50	水準測量
路面厚	cm	10	8	断面計測
路面材料		アスコン 密粒度 (13)	アスコン 密粒度 (13)	断面計測

路肩断面

S=1:25

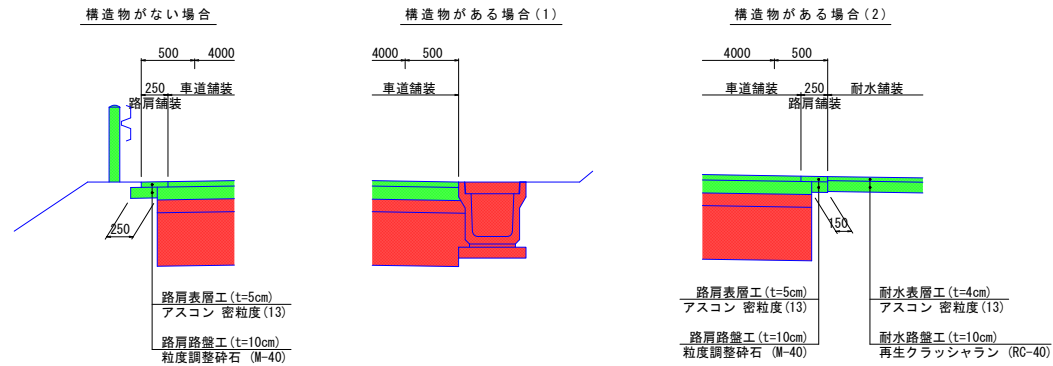

工事名	令和2年度 水の田尾下幹線道路改良工事
路線名	町道 水の田尾下幹線
工事箇所	上益城郡山都町大字北中島地内
図面種類	標準断面図
縮尺	図示
図面	全1葉 第1号
現況図	
発注機関名	山都町役場 建設課