

議案 第62号

工事請負契約の締結について

次の工事について、請負契約を締結することとする。

令和2年9月3日 提出

山都町長 梅田 穰

- 1 工事番号 山清地工第2号
- 2 工事名 山都町カーボン・マネジメント強化事業
蘇陽総合行政センター空調機器等更新工事
- 3 工事場所 山都町 今 地内
- 4 契約金額 92,620,000円(税込み)
- 5 契約の相手方 熊本県上益城郡山都町南田289
西邦電気工事(株) 山都営業所
所長 上田 勝徳
- 6 契約の方法 指名競争入札

(提案理由)

本件の工事請負契約を締結するには、議会の議決に付すべき契約及び財産の取得又は処分に関する条例(平成17年山都町条例第55号)第2条の規定により、議会の議決を経る必要があります。

これが、この議案を提出する理由です。

新 仮

公共工事請負契約書

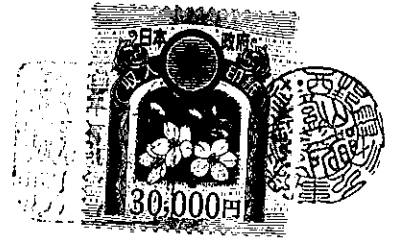

- 1 工事番号 山清地工 第 2 号
- 2 工事名 山都町カーボン・マネジメント強化事業
蘇陽総合行政センター空調機器等更新工事
- 3 工事場所 上益城郡山都町 今 地内
- 4 工期 令和 2 年 9 月 9 日から
令和 3 年 1 月 29 日まで

5 請負代金額

百	拾	億	千	百	拾	万	千	百	拾	円
		¥	9	2	6	2	0	0	0	0

(うち取引に係る消費税及び地方消費税の額 ¥8,420,000 円)

6 契約保証金 ¥9,262,000 円

7 解体工事に要する費用等

上記の工事について、発注者山都町と受注者 **西邦電気工事(株) 山都営業所** は、各々の対等な立場における合意に基づいて、山都町公共工事請負契約約款の各条項及び上記内容によって公正な請負契約を締結し、信義に従って誠実にこれを履行するものとする。

なお、この契約は、議会の議決を得たとき本契約としての効力を生ずるものとし、議会の議決を得られないときは無効となり、発注者は一切の責任を負わないものとする。

本契約の証として本書2通を作成し、発注者及び受注者が記名押印の上、各自1通を保有する。

令和 2 年 8 月 25 日

発注者 山 都 町
代 表 者 山都町長 **梅田 穰**



受注者 住 所 熊本県上益城郡山都町南田289
商号又は名称 **西邦電気工事(株) 山都営業所**
代表者氏名 **所長 上田勝徳**



工事請負契約概要

- 1 工事番号 山清地工第2号
- 2 工事名 山都町カーボン・マネジメント強化事業
蘇陽総合行政センター空調機器等更新工事
- 3 工事場所 山都町 今 地内
- 4 入札年月日 令和 2年 8月19日
- 5 工事概要 主な工種及び数量
空調機器等の更新工事
- ・ 吸収式冷温水機 1台
 - ・ 冷却塔 1台
 - ・ ガスヒートポンプエアコン（室外機） 8台
 - ・ ガスヒートポンプエアコン（室内機） 39台
 - ・ パッケージエアコン 3台
 - ・ 床置型全熱交換器 1台

6 指名業者

番号	商号	代表者	住所
1	(有) 佐藤重機建設	佐藤 哲雄	山都町高辻377
2	三栄総合建設(株)	後藤 正先	山都町上寺45
3	(株) 協信総業	高畑 博史	山都町上寺1666-1
4	(株) 坂本建設	中崎 晃紀	山都町下市242-1
5	(株) 今村建設	今村 将文	山都町八木683
6	矢部開発(株)	上田 信	山都町南田220-1
7	西邦電気工事(株) 山都営業所	上田 勝徳	山都町南田289
8	(資) 光熱工業所	中村 晴男	山都町杉木1855-3
9	(株) 尾上建設	上村 雄二	山都町千滝222-1
10	(株) 山都水道機工	荒木 大介	山都町下市44-1

入札結果登録

電子入札案件番号 0447010010020200159
 施行番号 2001-0950100002
 工事・業務名 山都町カーボン・マネジメント強化事業 蘇陽総合行政センター空調機器等更新工事
 業種種別 管
 開札執行日時 令和02年08月19日 10時21分

入札結果	落札者決定	
備考	落札者は、清和支所 地域振興係において契約手続きを行ってください。	
執行担当	監理係長 上野誠喜	10:28:39
立会担当	監理係 山下充暁	10:29:18

予定価格 86,633,000 円 (税抜き)
 8663万3000 円 (税抜き)
 最低制限価格 77,969,700 円 (税抜き)
 7796万9700 円 (税抜き)

最新更新日時 2020.08.19 10:30

番号	業者名称	第1回入札金額	予定価格以下	制限価格以上	調査実施	落札者	備考
1	(有)佐藤重機建設						辞退
2	三栄総合建設(株)						辞退
3	(株)協信総業						辞退
4	(株)坂本建設						辞退
5	(株)今村建設						辞退
6	矢部開発(株)						辞退
7	西邦電気工事(株) 山都営業所	84,200,000	○	○		○	
8	(資)光熱工業所	85,380,000	○	○			
9	(株)尾上建設	86,000,000	○	○			
10	(株)山都水道機工	86,008,000	○	○			

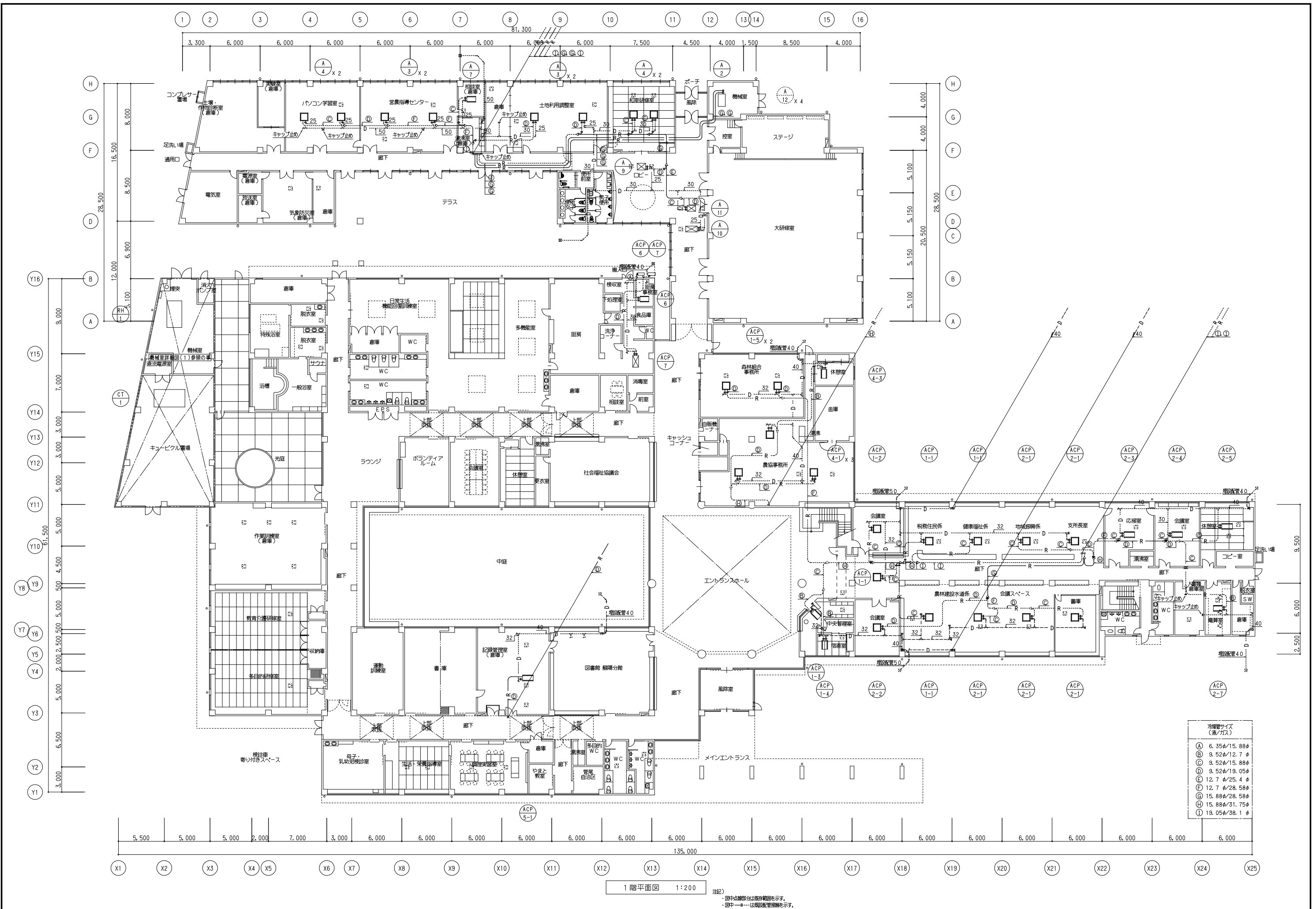

冷媒管サイズ (流/ガス)

Ⓐ	6.35φ/15.88φ
Ⓑ	9.52φ/12.7φ
Ⓒ	9.52φ/15.88φ
Ⓓ	9.52φ/19.05φ
Ⓔ	12.7φ/25.4φ
Ⓚ	12.7φ/28.58φ
Ⓛ	15.88φ/28.58φ
Ⓜ	15.88φ/31.75φ
Ⓝ	19.05φ/38.1φ

1階平面図 1:200

注記)
 ・図中点線部分は既存範囲を示す。
 ・図中---は既設配管線を示す。

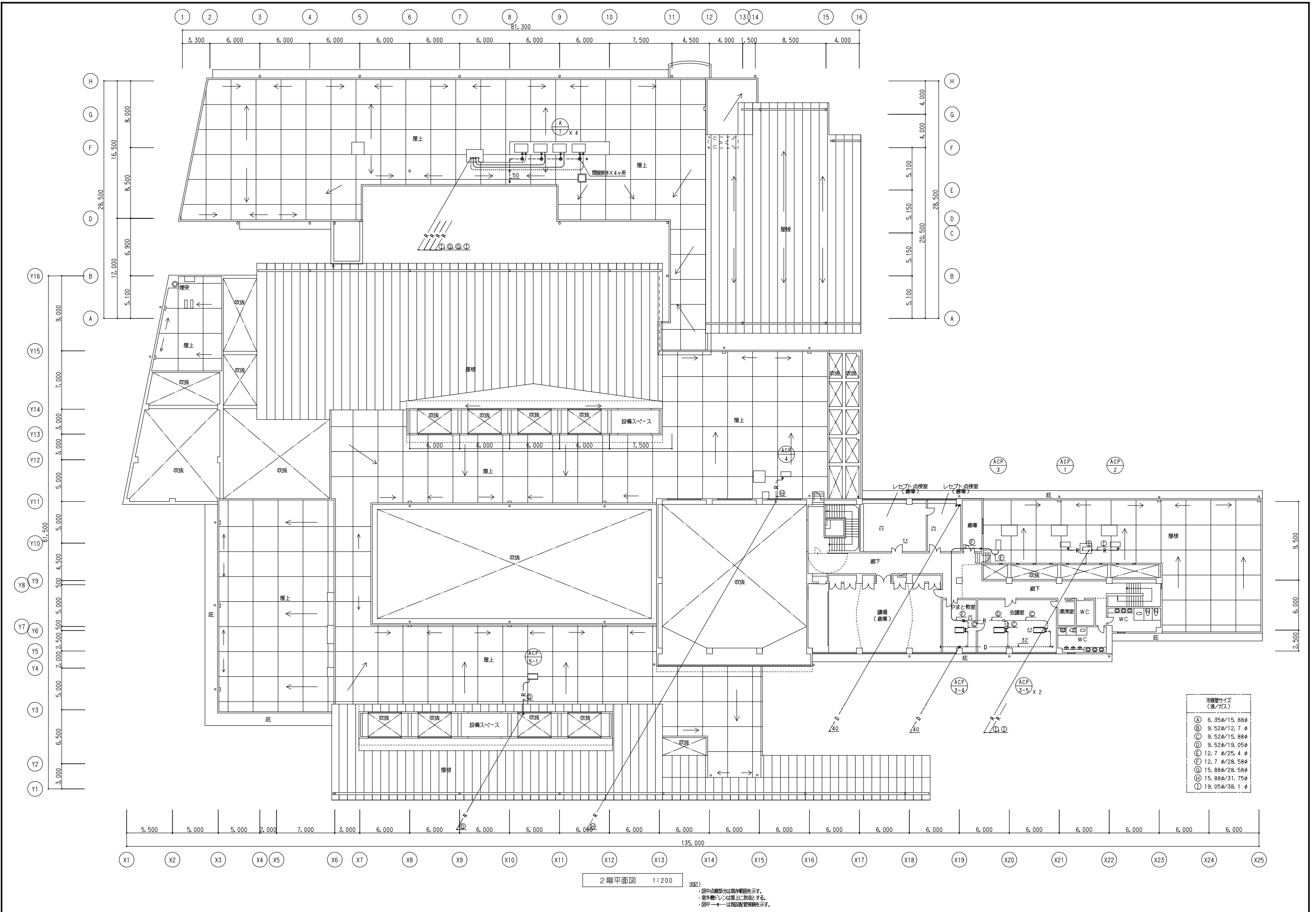

冷暖機サイズ (冷/入)	
Ⓐ	6.35φ/15.88φ
Ⓑ	9.52φ/12.7φ
Ⓒ	9.52φ/15.88φ
Ⓓ	9.52φ/19.05φ
Ⓔ	12.7φ/25.4φ
Ⓕ	12.7φ/28.58φ
Ⓖ	15.88φ/28.58φ
Ⓗ	15.88φ/31.75φ
Ⓙ	19.05φ/38.1φ

2階平面図 1:200

注記
 ・図中の破線部分は其の破線を示す。
 ・室外機は屋上・敷地とする。
 ・図中→は配管接続を示す。

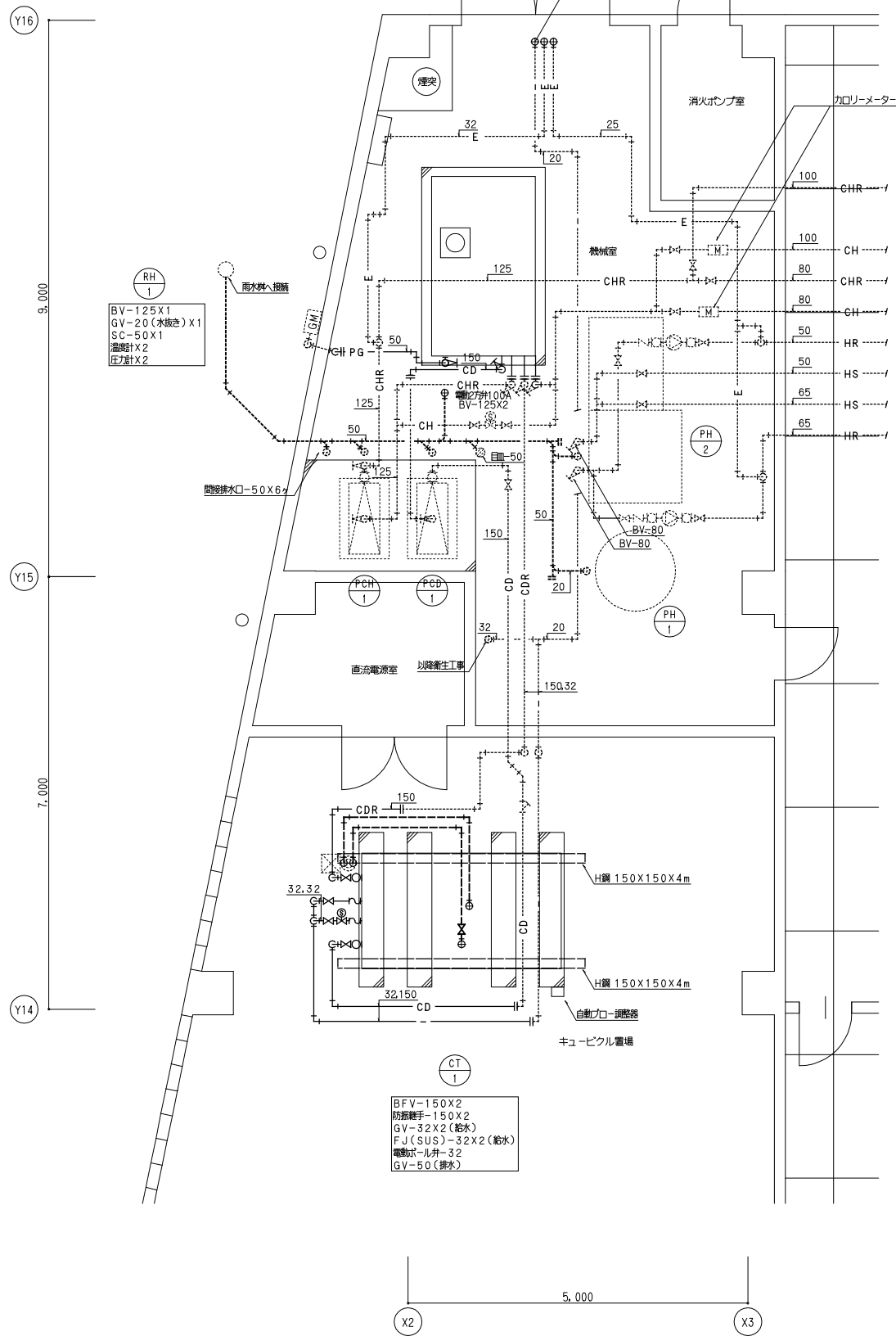

熱源機械室詳細図(配管) 1:50

注記
 ・図中点線部分は蓄存配管を示す。
 ・図中---は既設配管接続を示す。

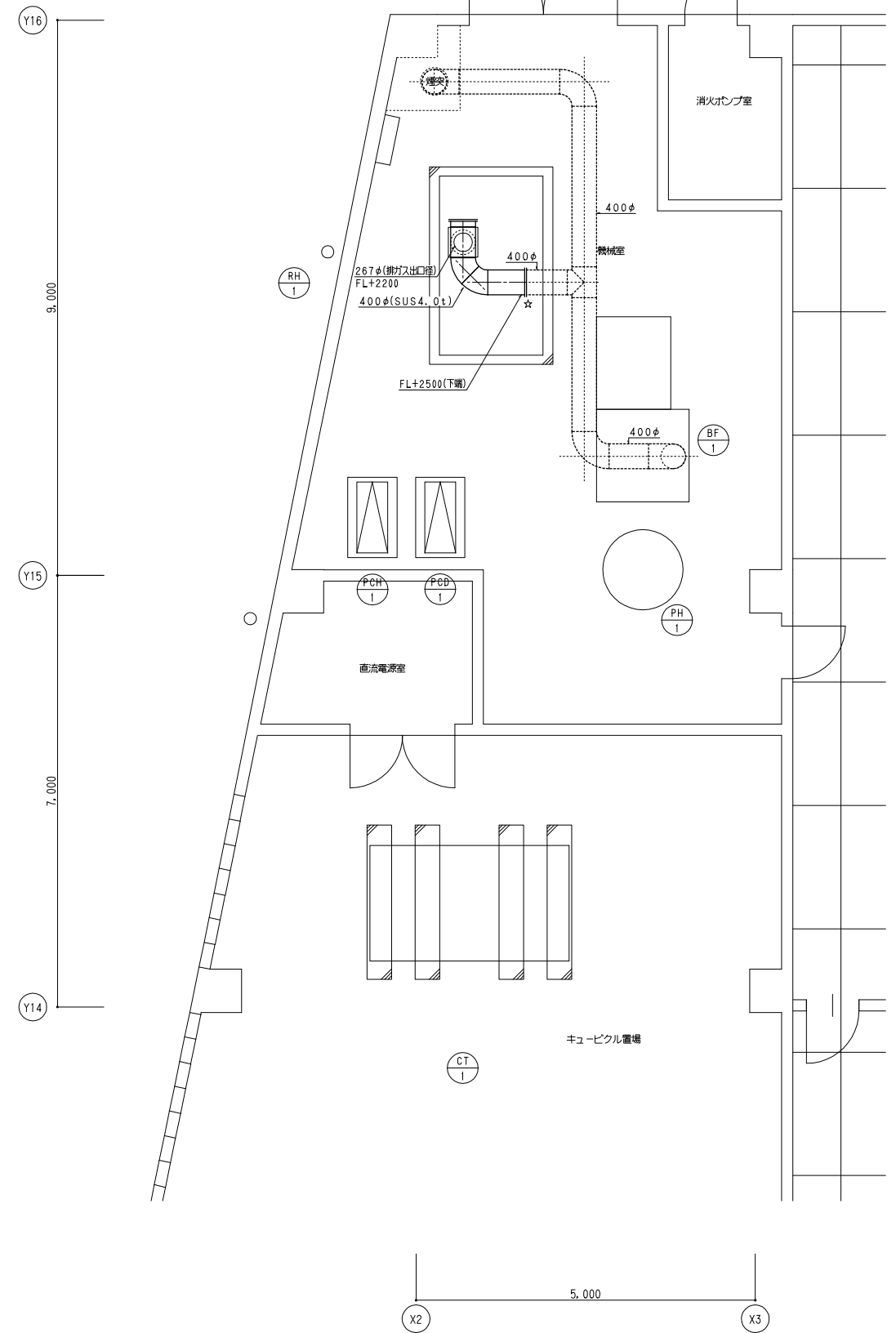

熱源機械室詳細図(煙導) 1:50

注記
 ・図中点線部分は蓄存配管を示す。
 ・図中☆は既設ダクト接続を示す。

【蘇陽総合行政センター管内図】

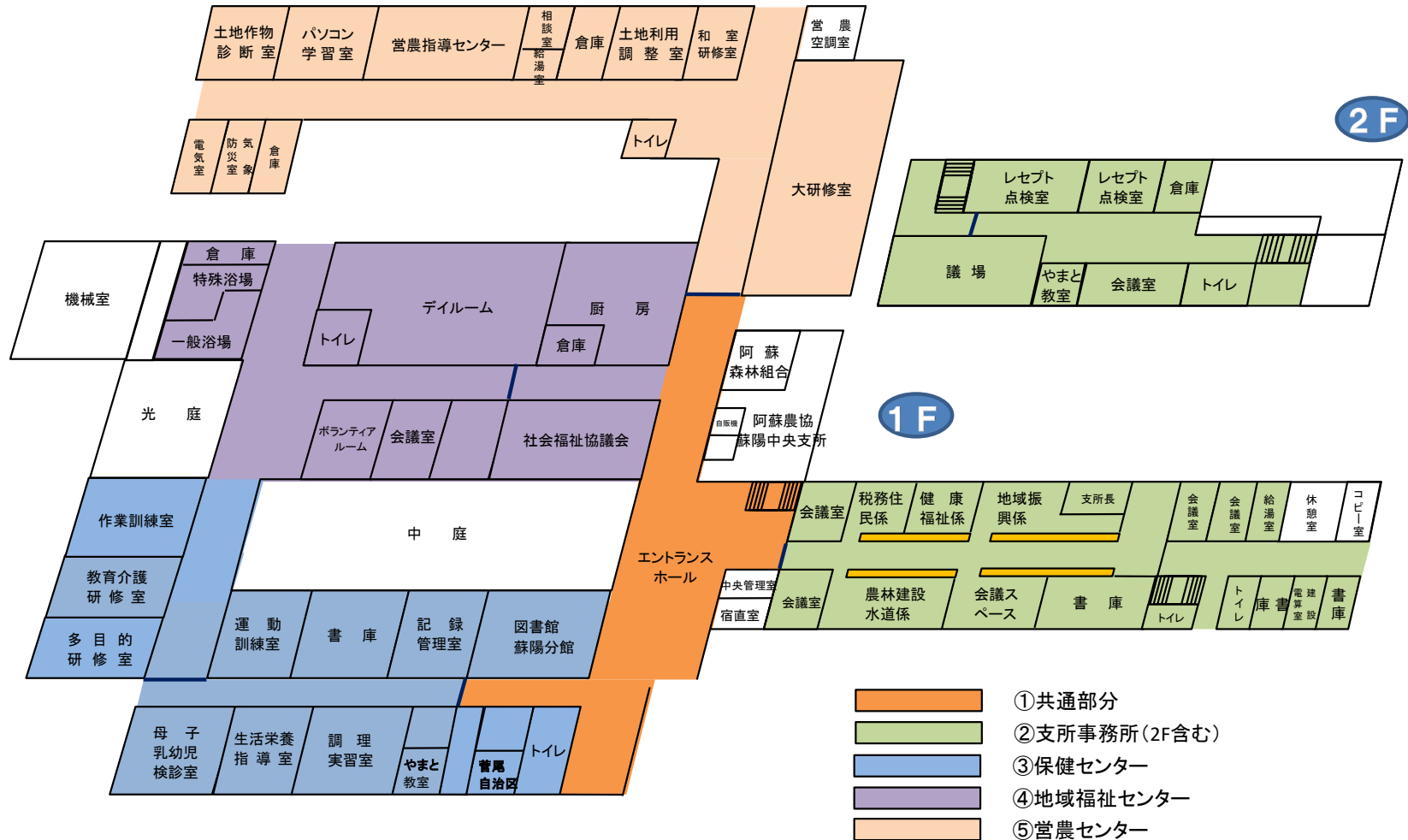



No.1

吸収式冷温水機



No.2

吸収式冷温水機



No.3

冷却塔



No.4

冷却塔



No.5

ガスヒートポンプエアコン(室外機)



No.6

ガスヒートポンプエアコン(室外機)



No.7

ガスヒートポンプエアコン(室内機)



No.8

ガスヒートポンプエアコン(室内機)



No.9

パッケージエアコン



No.10

パッケージエアコン



No.11

床置型全熱交換器



No.12

床置型全熱交換器
